VIASS iberiaproperty

Villajoyosa, Calle Costera de la mar, 3 , 03570, +34 603 500 700 | Albir (Alfaz del pi), Boulevard los Musicos 6, Albir, 03581, +34 966 866 563

REF: # 12443 **LA NUCIA/POLOP**

INFO

PRECIO:	229.900 €
TIPO:	Adosado
CIUDAD:	La Nucia/Polop
HABITACIONES:	2
Baños:	1
Construidos (m2):	110
Parcela (m2):	206
Terraza (m2):	-
Años:	-
Planta:	-
MENSAJE	-

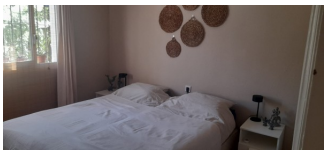

DESCRIPCION

Este luminoso bungalow de 110m², ubicado en una tranquila zona de La Nucía, destaca por su diseño funcional y acogedor. Cuenta con una cocina equipada, un amplio salón comedor con chimenea, dos dormitorios con armarios empotrados y un baño con ducha. Además, dispone de una terraza de 20m² ideal para disfrutar del aire libre, un trastero, un jardín y una parcela de 206m² que incluye una plaza de parking. Situado en una urbanización apacible, ofrece acceso a una piscina comunitaria, lo que convierte a esta vivienda en el lugar perfecto para relajarse y disfrutar de la comodidad en un entorno agradable.

CERTIFICADO ENERGETICO

CERTIFICADO
ENERGETICO

"OUR EXPERIENCE IS YOUR GUARANTEE"