VIASS iberiaproperty

Villajoyosa, Calle Costera de la mar, 3 , 03570, +34 603 500 700 | Albir (Alfaz del pi), Boulevard los Musicos 6, Albir, 03581, +34 966 866 563

REF: # 11734 **BENIDORM**

INFO

PRECIO:	2.100.000 €
TIPO:	Villa
CIUDAD:	Benidorm
HABITACIONES:	6
Baños:	3
Construidos (m2):	630
Parcela (m2):	10.400
Terraza (m2):	-
Años:	-
Planta:	-
MENSAJE	-

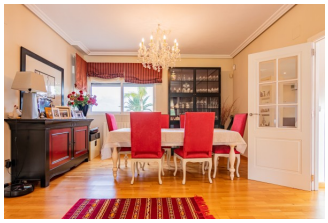

DESCRIPCION

Magnífico chalet con gran parcela ubicado en una zona muy tranquila de Benidorm, la vivienda se distribuye en 3 plantas. La planta baja consta de hall de entrada, un luminoso salón con acceso a la zona exterior, un bonito comedor conectado tanto con el salón como con la cocina, 2 habitaciones y 2 baños, ambos en suite. La planta inferior cuenta con un amplio garaje, además de, 2 amplios almacenes, los cuales se podrían convertir en dormitorios. La planta primera consta de 2 amplias habitaciones con balcón privado, 1 cuarto de baño, además de, un despacho. En la parte exterior podremos disfrutar de unas bonitas zonas ajardinadas, una amplia piscina con ducha y aseo exterior, además de, una bonita cocina de verano. La vivienda está equipada con armarios empotrados, aire acondicionado y calefacción central.

CERTIFICADO ENERGETICO

CERTIFICADO
ENERGETICO

"OUR EXPERIENCE IS YOUR GUARANTEE"