Villajoyosa, Calle Costera de la mar, 3 , 03570, +34 603 500 700 | Albir (Alfaz del pi), Boulevard los Musicos 6, Albir, 03581, +34 966 866 563

REF: # 11593 **LA NUCIA/POLOP**

INFO

PRECIO:	225.000 €
TIPO:	Adosado
CIUDAD:	La Nucia/Polop
HABITACIONES:	3
Baños:	2
Construidos (m2):	70
Parcela (m2):	125
Terraza (m2):	-
Años:	-
Planta:	-
MENSAJE	-

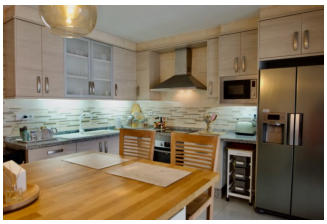

DESCRIPCION

Encantador bungalow de una sola planta completamente renovado ubicado en una urbanización tranquila en La Nucia con áreas comunes hermosas y bien cuidadas, con una gran piscina, pista de tenis y un restaurante ubicado en la urbanización. La casa está en muy buenas condiciones, amueblada con buen gusto, y consta de un amplio y luminoso salón/comedor, una cocina grande y elegante, tres dormitorios y dos baños. La vivienda dispone de aire acondicionado en el salón y los dormitorios y persianas eléctricas. La propiedad tiene una terraza vallada con una fantástica cocina de verano y un trastero en la parte delantera de la casa, así como una terraza y un pequeño jardín en la parte trasera y un solarium con bonitas vistas. Aparcamiento en frente de la casa. Ubicación central a poca distancia andando de supermercados, tiendas y restaurantes.

CERTIFICADO ENERGETICO

CERTIFICADO
ENERGETICO

"OUR EXPERIENCE IS YOUR GUARANTEE"