Villajoyosa, Calle Costera de la mar, 3 , 03570, +34 603 500 700 | Albir (Alfaz del pi), Boulevard los Musicos 6, Albir, 03581, +34 966 866 563

REF: # 10630 **SAN JAVIER**

INFO

PRECIO:	249.900 €
TIPO:	Adosado
CIUDAD:	San Javier
HABITACIONES:	3
Baños:	2
Construidos (m2):	125
Parcela (m2):	22
Terraza (m2):	62
Años:	
Planta:	-
MENSAJE	-

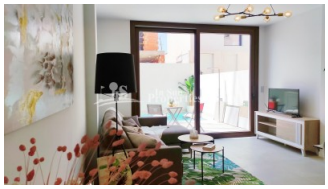

DESCRIPCION

ADOSADOS DE OBRA NUEVA EN SAN JAVIER Complejo de obra nueva compuesto por 8 adosados, con piscina privada, zona de terraza y solarium para cada unidad. Cada vivienda dispone de 3 dormitorios y 2 baños equipados y han sido diseñadas con un estilo contemporáneo y un concepto diáfano, compuesto por cocina amueblada y salón-comedor. La promoción está situada en San Javier, Murcia, rodeada de todos los servicios, instalaciones deportivas, cerca de varios Campos de Golf y a 5 minutos de las playas del Mar Menor y a 10 minutos del Mar Mediterráneo. La propiedad cumplirá con los más altos estándares y estará equipada con: Piscina privada con ducha exterior. Cocina completamente amueblada y equipada con horno, microondas, lavavajillas integrado, frigorífico, vitrocerámica y campana extractora. Iluminación LED: en el interior de la vivienda (comedor, cocina, pasillos y baños), así como en las zonas exteriores. Armarios empotrados forrados con cajoneras. Cuartos de baño totalmente equipados con mueble bajo lavabo, inodoro, espejo con luz, ducha y mamparas de ducha. Preinstalación de aire acondicionado por conductos. Césped artificial en jardín. Cocina de verano con 3 módulos en solarium, con preinstalación

para lavadora y enchufe. San Javier está cerca de todos los servicios con fácil acceso a la playa, deportes acuáticos, tiendas y la red de transporte. Aquí se puede disfrutar de todas las instalaciones que San Javier tiene para ofrecer, como las tiendas locales, bares y restaurantes, así como estar cerca de centros comerciales, el aeropuerto de Murcia y todos los hermosos lugares que se encuentran a lo largo del Mar Menor. El aeropuerto de Corvera/Murcia está a 30 minutos y el aeropuerto de Alicante a 45 minutos.

CERTIFICADO ENERGETICO

ESTILO

- Moderno
- Contemporaneo

VISTAS

- Panoramico

AIRE ACONDICIONADO

- Central

DISTANCIA A :

Playa : 500 m

Aeropuerto: 40 Km

Ciudad : 2 Km

AMUEBLADO

- Sin amueblar

SUELO

- Azulejos
- Piedra

COCINA

- Cocina abierta
- Cocina equipada

JARDÍN Y TERRAZAS

- Terraza abierta
- Luces exteriores
- Arboles frutales
- Vallado
- Cesped
- Jardín privado

EXTRA

- Armarios empotrados
- Puerta de seguridad
- Doble cristal

CERTIFICADO ENERGETICO

"OUR EXPERIENCE IS YOUR GUARANTEE"