REF: # 9785 **LA NUCIA/POLOP**

INFO

PRECIO:	237.000 €
TIPO:	Villa
CIUDAD:	La Nucia/Polop
HABITACIONES:	3
Baños:	3
Construidos (m2):	180
Parcela (m2):	300
Terraza (m2):	-
Años:	-
Planta:	-
MENSAJE	239.000 €

DESCRIPCION

Magnifico chalet con vistas al mar ubicado en una urbanización privada y muy tranquila. La planta baja consta de un amplio salón comedor con acceso directo a la terraza, cocina equipada con galería y despensa, 1 dormitorio doble con armario empotrado y un cuarto de baño con ducha. La planta primera consta de 2 amplios dormitorios y 2 baños, un de ellos en suite, además, en la misma planta se encuentra una bonita terraza desde la que podremos disfrutar de unas fantásticas vistas a Benidorm. La vivienda está equipada con aire acondicionado (frio/calor). En la zona exterior se encuentra un bonito jardín privado de fácil mantenimiento y parking para 2 3 vehículos. Cerca de todos los servicios, supermercados, transporte público y a pocos minutos en coche de las fantásticas playas Benidorm, Albir y el pueblo de La Nucía.

CERTIFICADO ENERGETICO
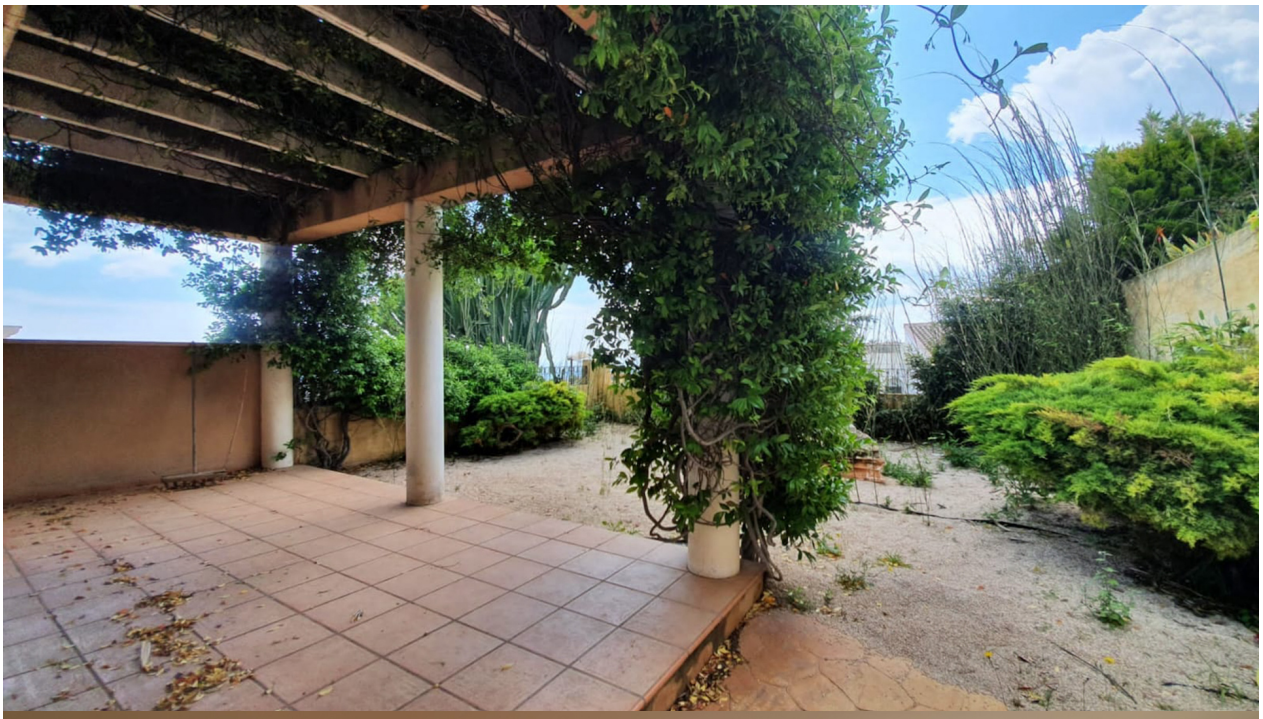
PROPERTY GALLERY