REF: # 9612 **TORREVIEJA (LOS BALCONES)**

INFO

PRECIO:	240.900 €
TIPO:	Apartamento
CIUDAD:	Torrevieja (Los balcones)
HABITACIONES:	3
Baños:	2
Construidos (m2):	70
Parcela (m2):	-
Terraza (m2):	45
Años:	
Planta:	-
MENSAJE	-

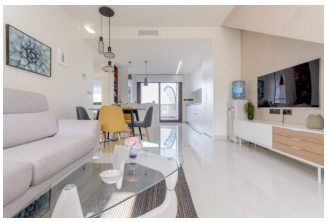

DESCRIPCION

RESIDENCIAL DE OBRA NUEVA DE BUNGALOWS EN LOS BALCONES, TORREVIEJA Complejo residencial de nueva construcción con magníficas vistas a la salina rosa en Los Balcones. El complejo consta de 104 bungalows de 2 y 3 dormitorios, los bungalows de la última planta tienen solariums privados con vistas panorámicas a la laguna salada y los bungalows de la planta baja tienen grandes terrazas con vistas a la zona verde. Estos bungalows comparten hermosas zonas verdes y 2 grandes piscinas. Hay disponibles plazas de aparcamiento subterráneo y trasteros opcionales. Este residencial ofrece un diseño moderno, materiales seleccionados, apartamentos acabados con las más altas especificaciones utilizando sólo materiales de primera calidad. El Residencial se construirá en la ladera de una colina, de esta manera la vista y también el aire es claro y de calidad única. Los Balcones se encuentra a las afueras de Torrevieja con todos los servicios accesibles, a tan solo 5 minutos de la Playa de Los Náufragos, supermercados, el colegio y el Centro Comercial La Zenia Boulevard, y a un minuto del Hospital Universitario de Torrevieja. Además, encontrará 4 campos de

golf a poca distancia en coche, incluyendo el galardonado Las Colinas Golf [amp;] Country Club. Complejo situado a 40 minutos del aeropuerto de Alicante y a 1 hora del aeropuerto de Murcia - Corvera.

CERTIFICADO ENERGETICO

ESTILO

- Moderno

DISTANCIA A :

Playa : 4 Km

Aeropuerto: 60 Km

AMUEBLADO

- Sin amueblar

SUELO

- Azulejos
- Piedra

COCINA

- Cocina abierta

JARDÍN Y TERRAZAS

- Terraza abierta
- Jardín comunitario

EXTRA

- Puerta de seguridad
- Doble cristal

PROPERTY GALLERY

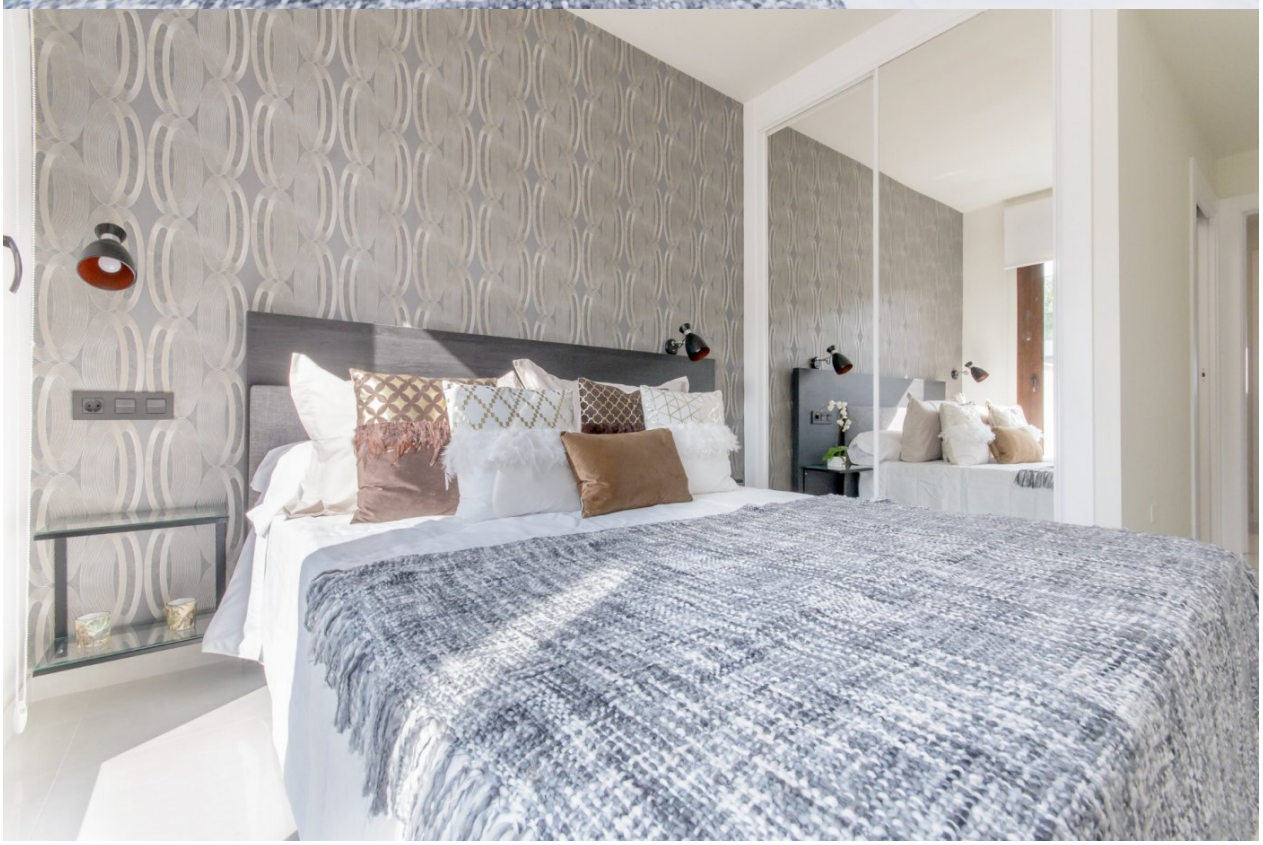

"OUR EXPERIENCE IS YOUR GUARANTEE"