VIASS iberiaproperty

REF: # 9576 **TORREVIEJA (TORREVIEJA CENTRO)**

INFO

PRECIO:	425.950 €
TIPO:	Penthouse
CIUDAD:	Torrevieja (Torrevieja centro)
HABITACIONES:	2
Baños:	1
Construidos (m2):	151
Parcela (m2):	-
Terraza (m2):	50
Años:	-
Planta:	-
MENSAJE	-

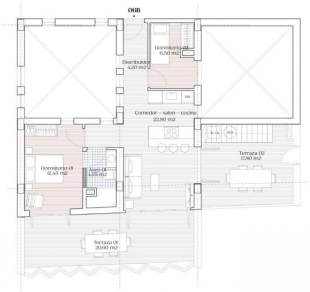

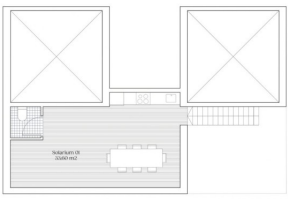

DESCRIPCION

APARTAMENTOS DE NUEVA CONSTRUCCIÓN CERCA DE LA PLAYA EN TORREVIEJA Apartamentos de obra nueva con una de las mejores ubicaciones que se pueden encontrar, situados a 50 metros de la playa de Los Locos. El residencial cuenta con 22 apartamentos de 2 y 3 dormitorios y 2 baños, salón abierto con amplia distribución, grandes ventanales, cocina equipada con electrodomésticos de primeras marcas y armarios empotrados, baños totalmente equipados con suelo radiante. Complejo residencial de nueva construcción con diseño moderno y

acabados de alta calidad cuenta con una bonita piscina comunitaria y zonas verdes de recreo. Torreviejas Playa de Los Locos tiene un agradable paseo marítimo con una gran variedad de bares, restaurantes y chiringuitos donde se pueden saborear auténticas paellas españolas. Torrevieja es una ciudad española de la provincia de Alicante, en la Costa Blanca. Es conocida por su clima y su costa típicamente mediterráneos. Cuenta con paseos marítimos con complejos turísticos a lo largo de sus playas de arena. El pequeño Museo del Mar y la Sal alberga exposiciones sobre la historia pesquera y salinera de la ciudad. En el interior, el Parque Natural de las Lagunas de La Mata-Torrevieja cuenta con senderos y dos lagunas saladas, una rosa y otra verde. El aeropuerto de Alicante se encuentra a 40 minutos y el de Murcia a una hora.

CERTIFICADO ENERGETICO

ESTILO

- Moderno

VISTAS

- Panoramico

DISTANCIA A :

Playa : 50 m

Aeropuerto: 40 Km

AMUEBLADO

- Sin amueblar

COCINA

- Cocina abierta
- Cocina equipada

JARDÍN Y TERRAZAS

- Terraza abierta

CALEFACION

- Calefacion en baños

EXTRA

- Puerta de seguridad
- Doble cristal

PROPERTY GALLERY

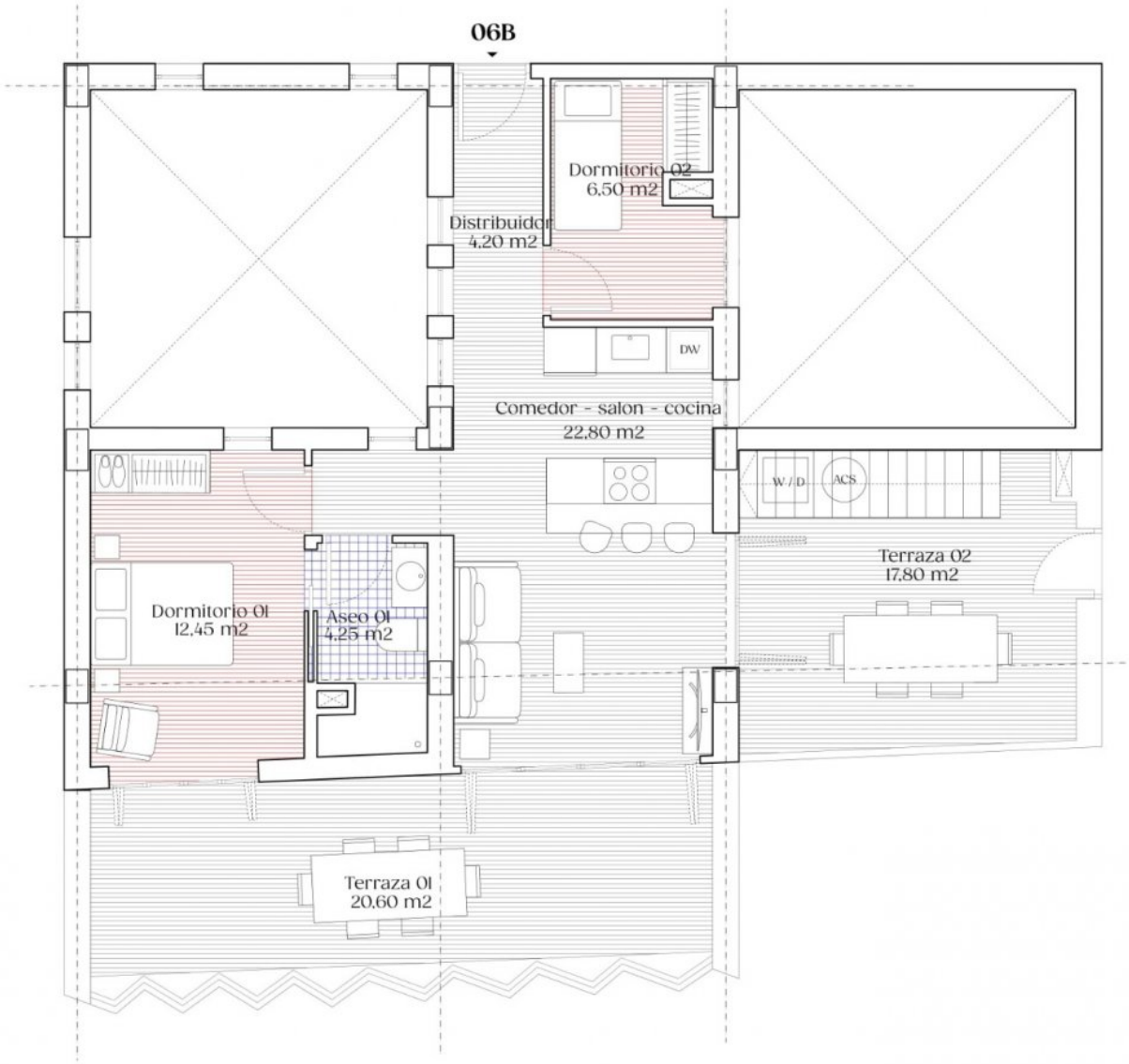

PLANTA 6 **6B**

2 dormitorios, 1 baño

Sup. util interior	m2
Comedor - salon - cocina	22,80
Distribuidor	4,20
Aseo 01	4,25
Dormitorio 01	11,00
Dormitorio 02	6,50
Terraza 01	20,60
Terraza 02	17,80
Solarium 01	33,60
Total superficie util	**120,75**
Total superficie construida	**151,80**

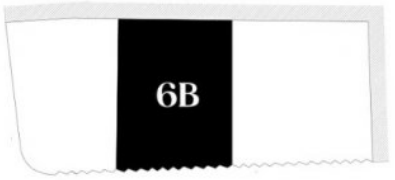

N

50 mts → **mar**

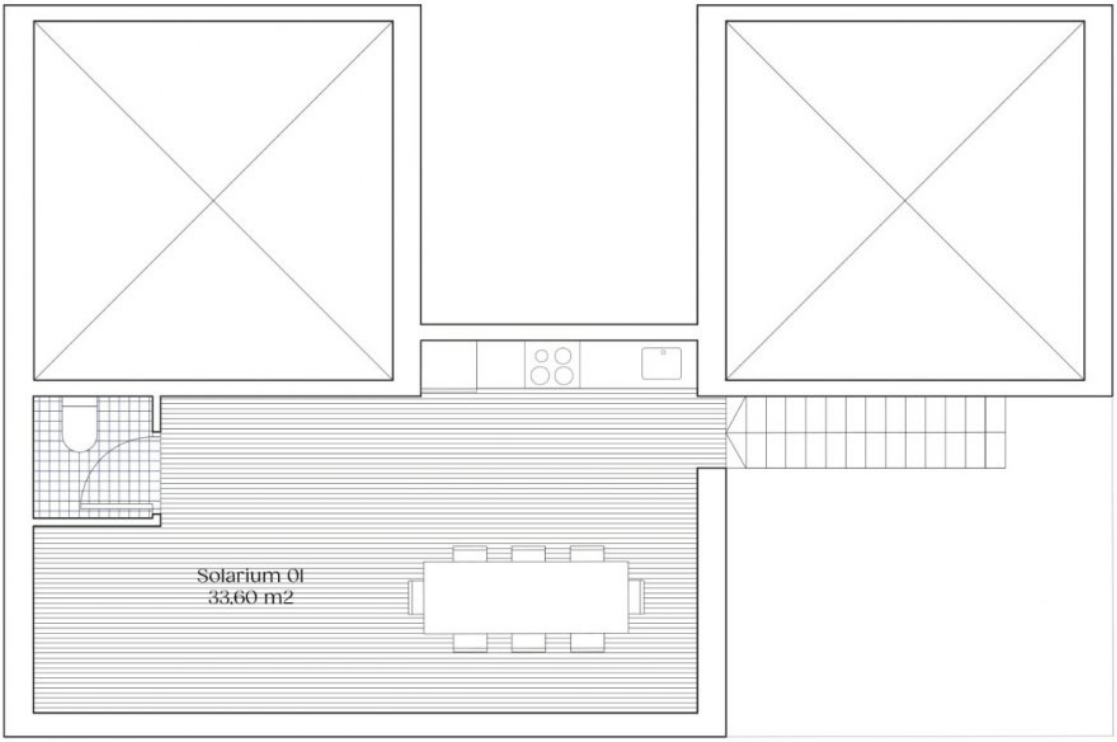

PLANTA 6	**6B**
2 dormitorios, 1 baño	
Sup. util interior	m2
Comedor - salon - cocina	22,80
Distribuidor	4,20
Aseo 01	4,25
Dormitorio 01	11,00
Dormitorio 02	6,50
Terraza 01	20,60
Terraza 02	17,80
Solarium 01	33,60
Total superficie util	**120,75**

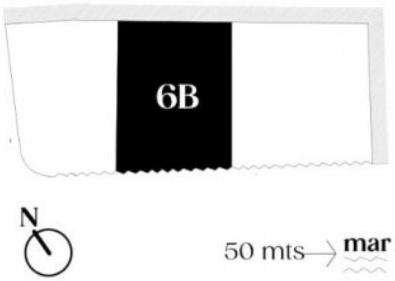

In Sun
Properties Spain

"OUR EXPERIENCE IS YOUR GUARANTEE"