VIASS iberiaproperty

REF: # 8669 **BENIDORM**

INFO

PRECIO:	295.000 €
TIPO:	Villa
CIUDAD:	Benidorm
HABITACIONES:	4
Baños:	2
Construidos (m2):	113
Parcela (m2):	1.177
Terraza (m2):	-
Años:	-
Planta:	-
MENSAJE	-

DESCRIPCION

Chalet de estilo rústico en zona tranquila de urbanizaciones muy cerca de Benidorm y Albir. Consta de dos plantas distribuido en planta baja con cocina abierta con zona para comer, amplio salón comedor, tres dormitorios y baño completo con ducha. En la planta de arriba hay un dormitorio amplio con vestidor, y baño completo con bañera. La parte de arriba además dispone de entrada propia con terraza con vistas a la montaña. Hay un garaje amplio cerrado, trastero y porche cubierto. El jardín dispone de palmeras, árboles frutales y espacio suficiente para construir una piscina.

CERTIFICADO ENERGETICO

PROPERTY GALLERY

OPERAÇÃO

Lusan

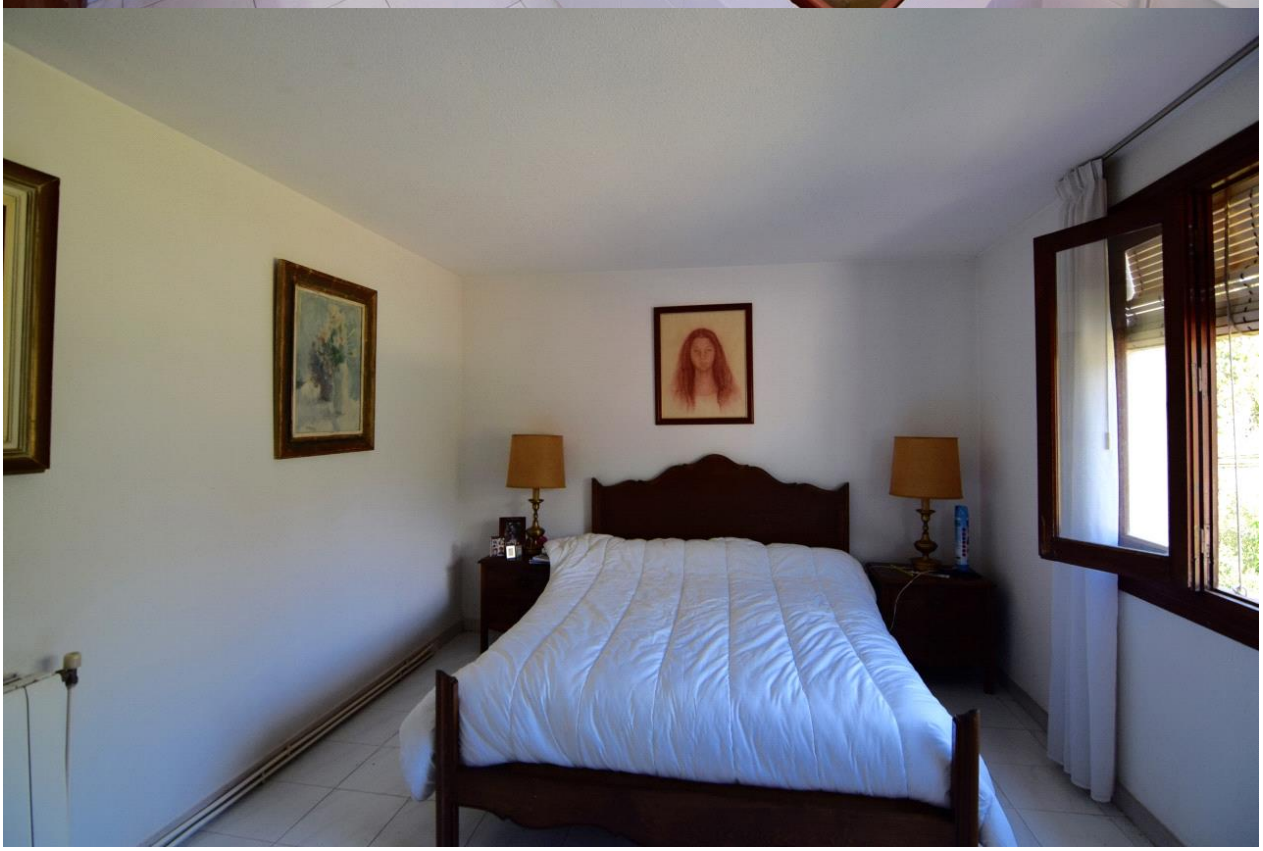

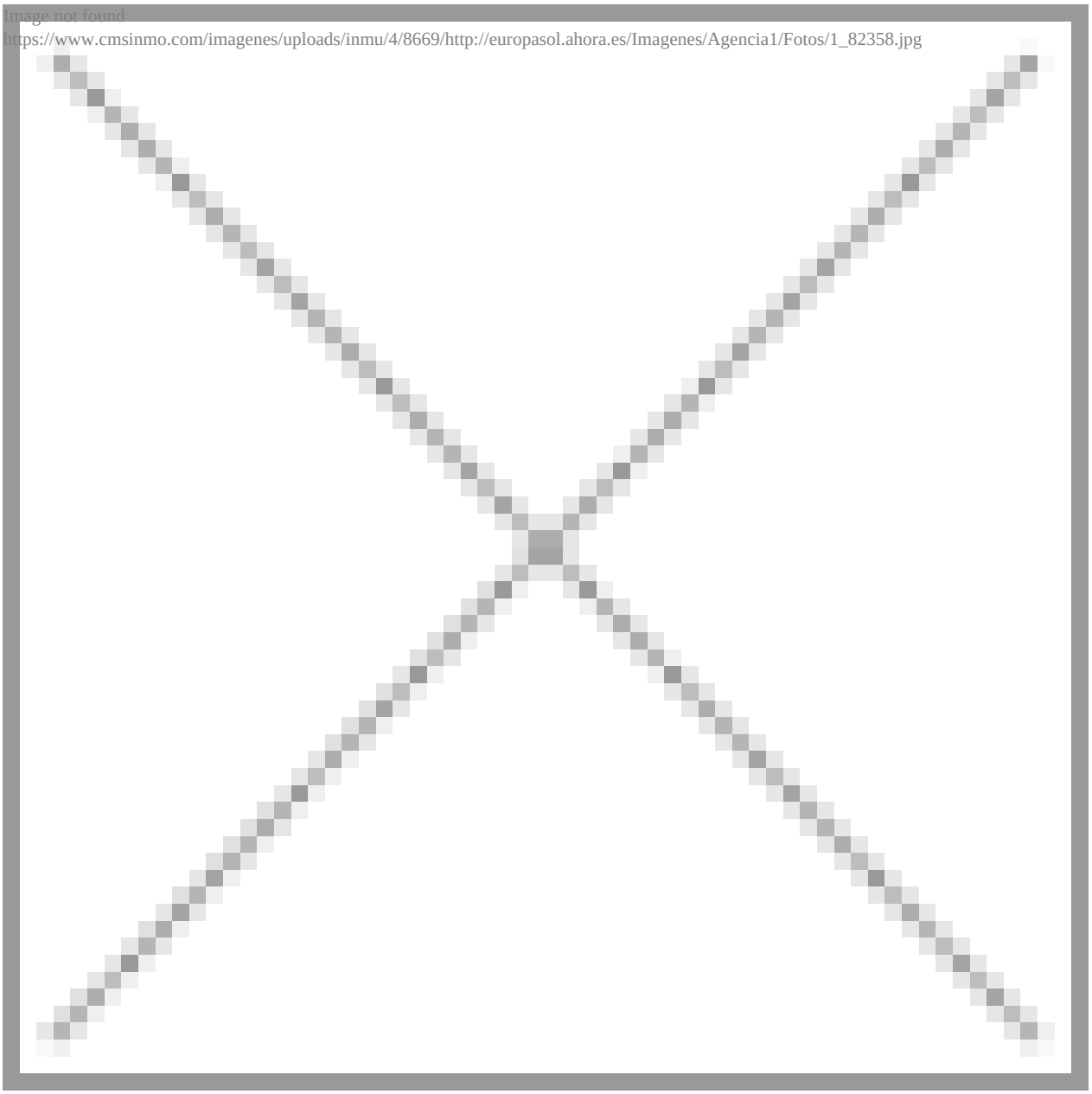

"OUR EXPERIENCE IS YOUR GUARANTEE"