VIASS iberiaproperty

REF: # 7396 **BENIDORM**

INFO

PRECIO:	295.000 €
TIPO:	Villa
CIUDAD:	Benidorm
HABITACIONES:	3
Baños:	2
Construidos (m2):	98
Parcela (m2):	350
Terraza (m2):	-
Años:	-
Planta:	-
MENSAJE	-

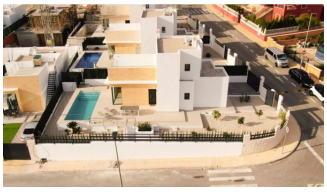

DESCRIPCION

Villa de nueva construcción en venta en Finestrat A sólo 5 minutos de Benidorm y del centro comercial La Marina. Este chalet independiente de 94 m2 construidos ofrece 3 dormitorios, 2 baños completos (1 ensuite), amplio salón (+35 m2), preinstalación de aire acondicionado centralizado. Parcela de 350 m2 con piscina privada, zona ajardinada, solarium o terraza con vistas panorámicas al mar, al Puig Campana y al campo de golf, opción de semisótano reformado de 90 m2. A poca distancia del nuevo campo de golf Puig Campana, a 10 minutos de las playas de Finestrat, Villajoyosa y Benidorm. Junto al colegio público CEIP, Balcón de Finestrat Excelentes vistas al marGran potencial de rentabilidad en el alquiler turístico.

CERTIFICADO ENERGETICO

VISTAS

- Panoramico
- Vistas al mar

CALEFACION

- Gas central

PROPERTY GALLERY

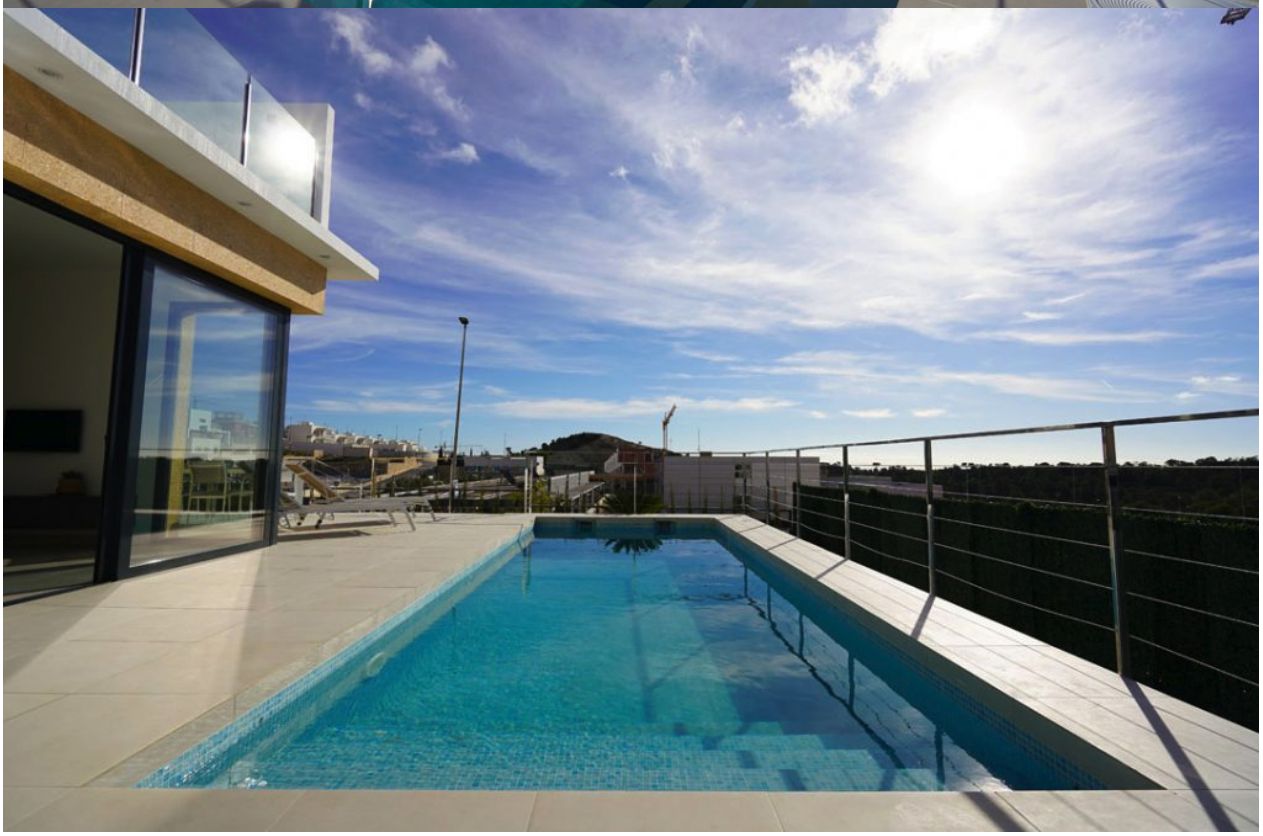

STOP

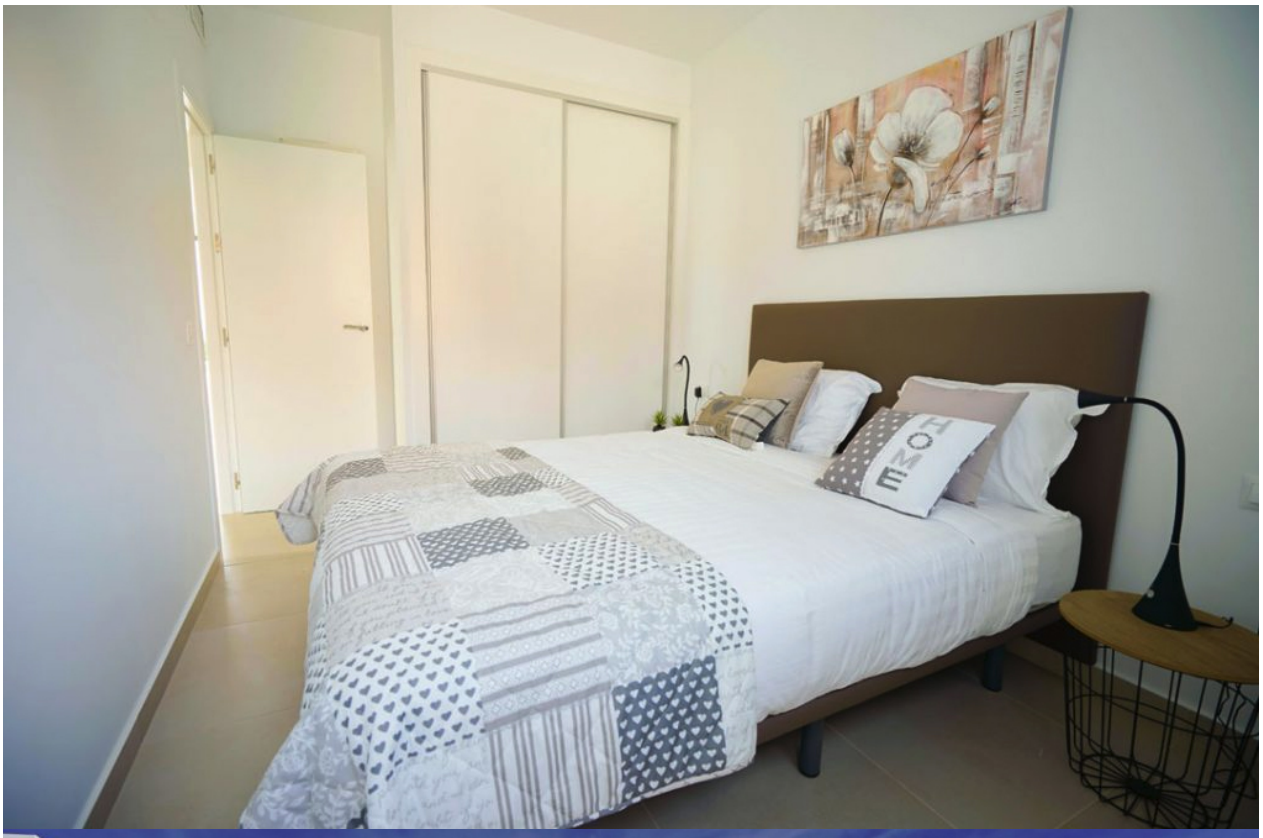

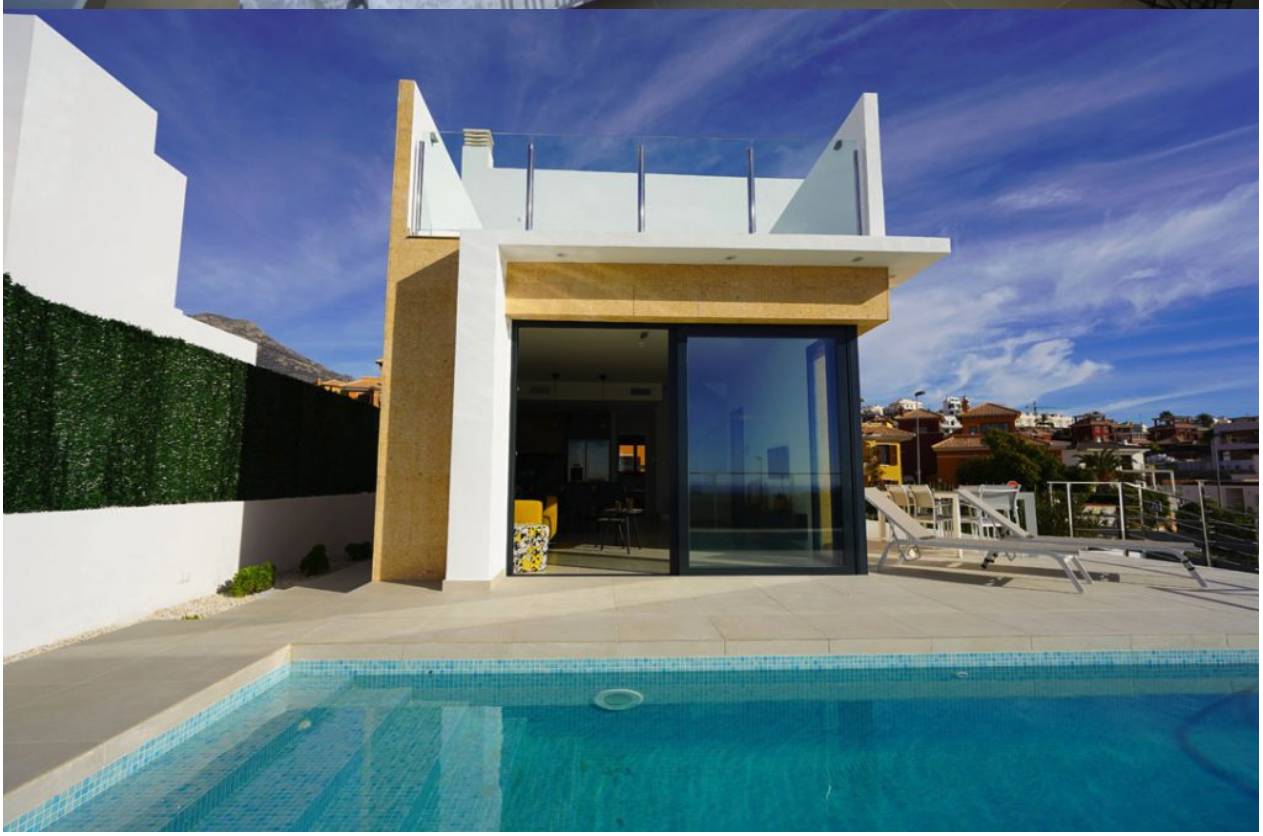

Image not found
https://www.cmsinmo.com/imagenes/uploads/inmu/4/7396/https://www.orangevillas.com/media/images/properties/o_1dumufjnr1pmr1c7m1as91inu157a3d.jpg

"OUR EXPERIENCE IS YOUR GUARANTEE"