REF: # 7366 **BENITACHELL**

INFO

PRECIO:	575.000 €
TIPO:	Villa
CIUDAD:	Benitachell
HABITACIONES:	5
Baños:	3
Construidos (m2):	360
Parcela (m2):	850
Terraza (m2):	-
Años:	-
Planta:	-
MENSAJE	-

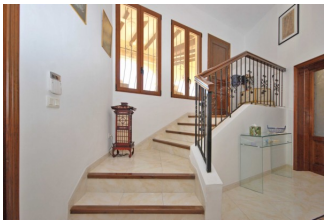

DESCRIPCION

Precioso villa en venta en Valle del Portet, Benitachell. Esta propiedad está distribuida en 2 niveles y ofrece varias terrazas que disfrutan de vistas abiertas al valle, montaña del Montgó e incluso vistas al mar, una piscina de 9 x 5, cocina de verano, jardín, una gran entrada de coches y un garaje. El nivel superior principal consta de un vestíbulo, salón/comedor, cocina espaciosa y completamente equipada con isla, dormitorio con baño en-suite y walk-in closet, aseo de invitados y una habitación extra (estudio/tv) con entrada independiente. En el nivel inferior, al que se accede a través de la escalera interior, se encuentra un vestíbulo, 3 dormitorios, 2 baños (1 en-suite), una sala (de estudio) y una sala (de juegos) que se puede convertir en otra habitación o en cualquier otra cosa a su gusto. Traducción realizada con el traductor www.DeepL.com/Translator

CERTIFICADO ENERGETICO

VISTAS

- Panoramico

PARKING NO. DE COCHES

Garage no. de coches : 1

CALEFACION

- Gas central

PROPERTY GALLERY

Image not found
https://www.cmsinmo.com/imagenes/uploads/inmu/4/7366/https://www.orangevillas.com/media/images/properties/o_1dotjkk2jsu644v18c31lt01s885e.jpg

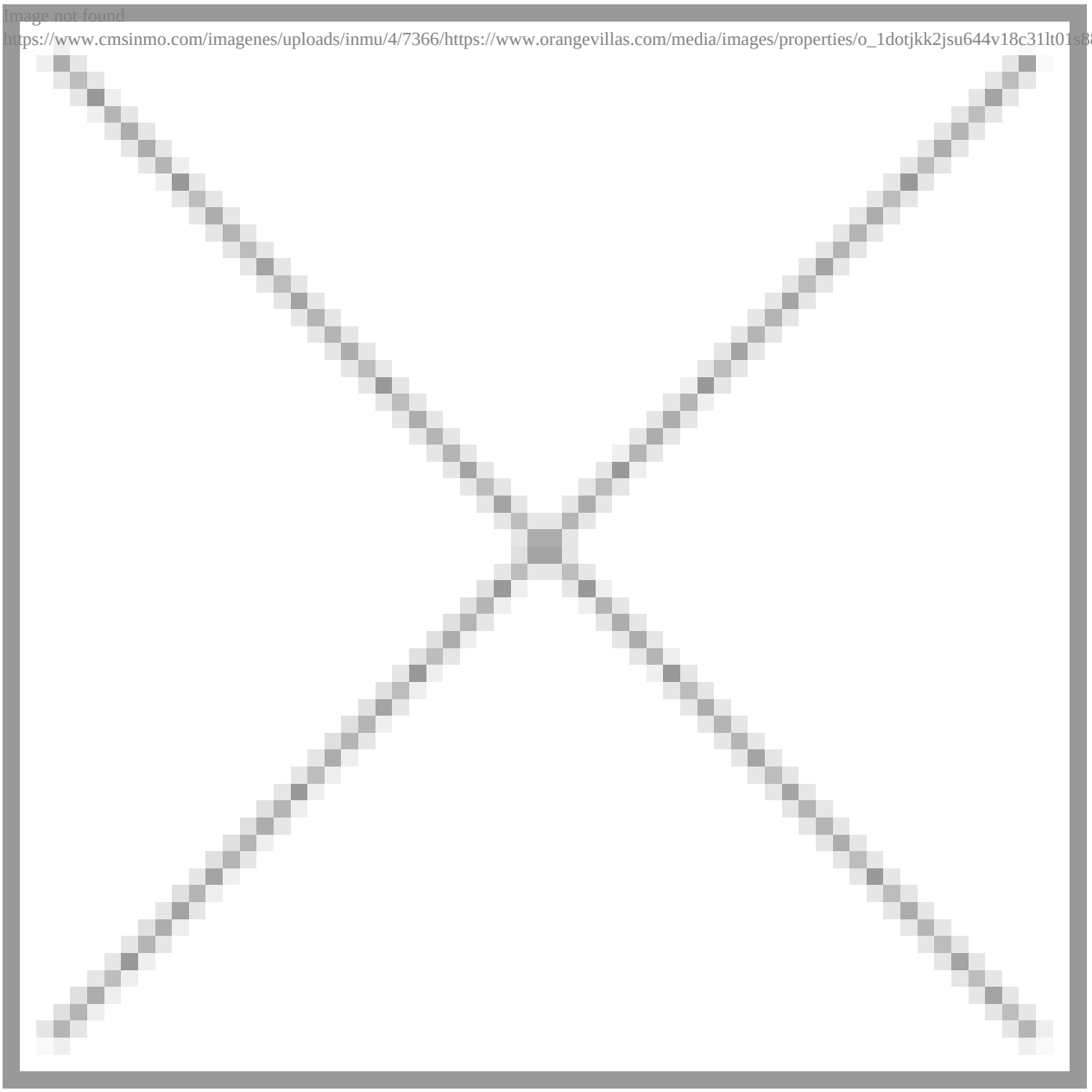

"OUR EXPERIENCE IS YOUR GUARANTEE"