REF: # 7170 **ALBIR (ALBIR CENTRO)**

INFO

PRECIO:	395.000 €
TIPO:	Adosado
CIUDAD:	Albir (Albir centro)
HABITACIONES:	3
Baños:	2
Construidos (m2):	335
Parcela (m2):	125
Terraza (m2):	-
Años:	
Planta:	2
MENSAJE	-

DESCRIPCION

Magnífica casa adosada de diseño moderno, con grandes ventanales y muy luminosa. La vivienda se distribuye en la planta baja en un amplio salón, cocina abierta con acceso a la terraza, un aseo y dos terrazas una delantera y otra trasera, en la primera planta hay tres dormitorios y dos baños, el dormitorio principal con el Baño en suite, en la planta sótano hay un amplio garaje para varios coches y una sala de cine y en la planta superior hay un amplio solarium con vistas panorámicas. La propiedad está equipada con aire acondicionado en todas las habitaciones, calefacción central por radiadores, persianas eléctricas y materiales de primera calidad. La urbanización en la que cuenta con una bonita piscina comunitaria y zonas ajardinadas.

CERTIFICADO ENERGETICO

ESTILO

- Moderno

DISTANCIA A :

Playa : 1 Km

Aeropuerto: 50 Km

Ciudad : 500 m

PARKING NO. DE COCHES

Garage no. de coches : 1

: 2

AREAS

- Baño en dormitorio

SUELO

- Azulejos

COCINA

- Cocina abierta
- Cocina equipada

JARDÍN Y TERRAZAS

- Terraza cubierta
- Terraza abierta
- Luces exteriores
- Riego automatico
- Palmeras
- Paisajista
- Vallado
- Puerta electrica
- Jardín privado
- Jardín comunitario

EXTRA

- Armarios empotrados
- Puerta de seguridad
- Doble cristal
- Satellite TV
- Trastero
- Lavanderia

PROPERTY GALLERY

iberiaproperty

iberiaproperty

iberiaproperty

iberiaproperty

iberiaproperty

iberiaproperty

iberiaproperty

iberiaproperty

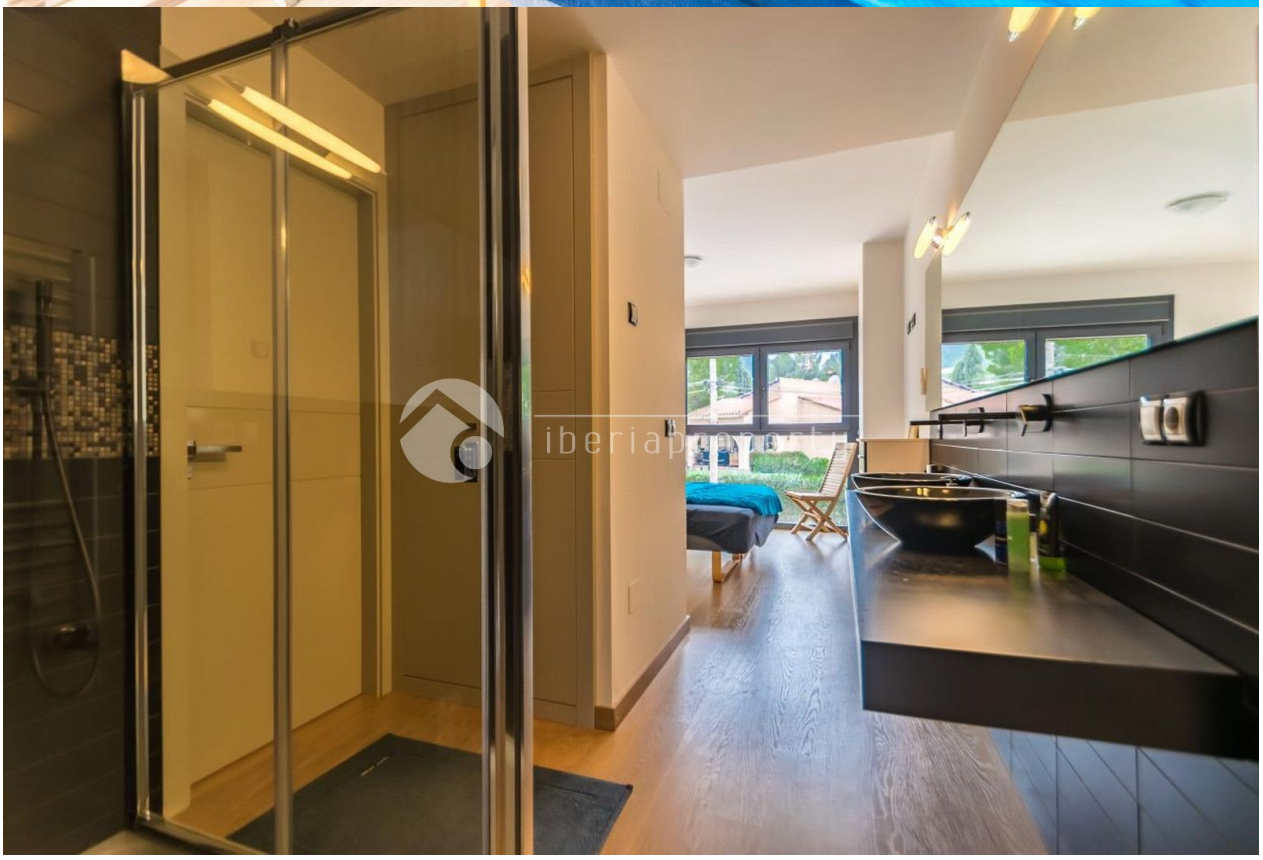
iberiaproperty

iberiaproperty

iberiaproperty

iberiaproperty

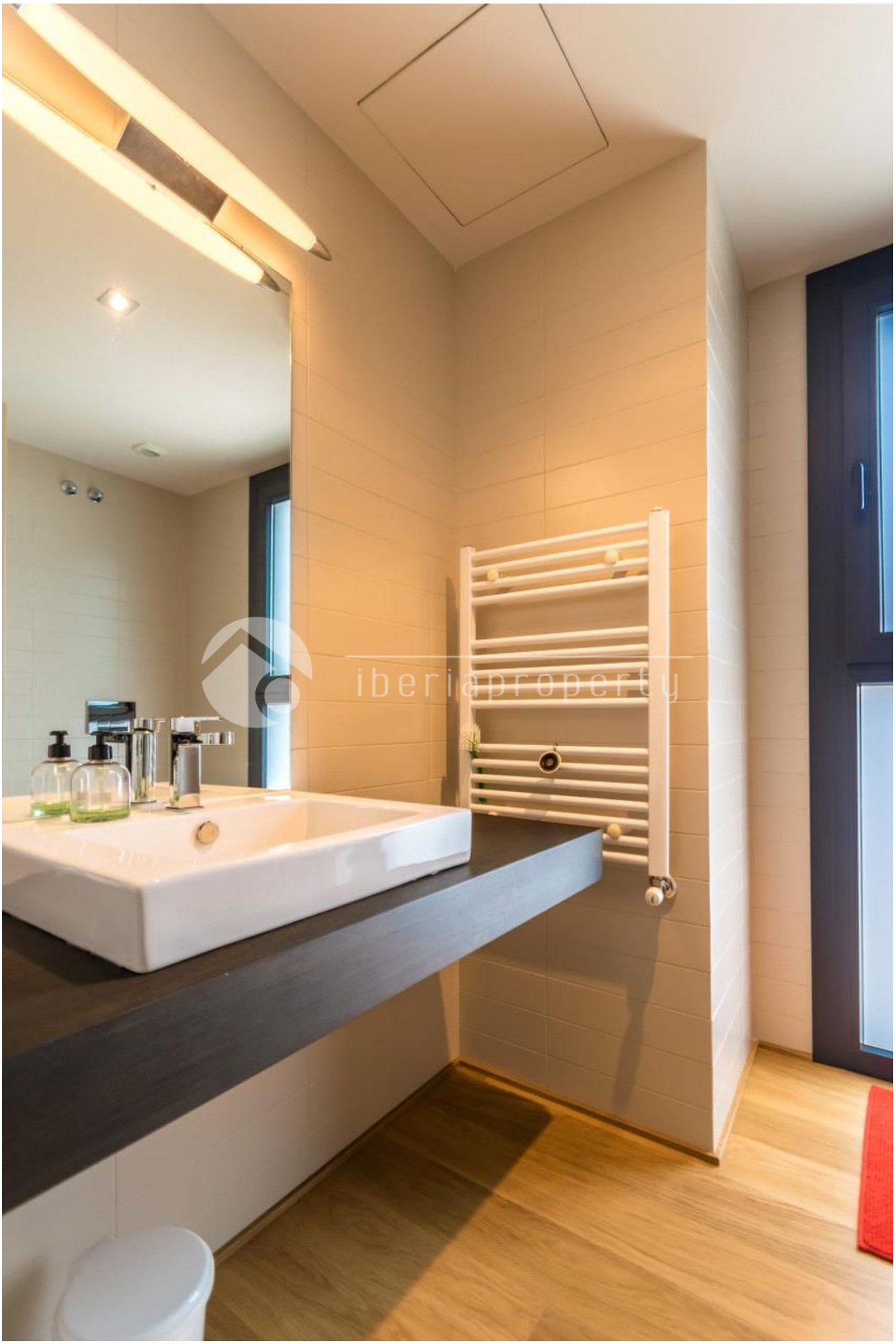
iberiaproperty

ibericaproperty

ibericaproperty

iberiaproperty

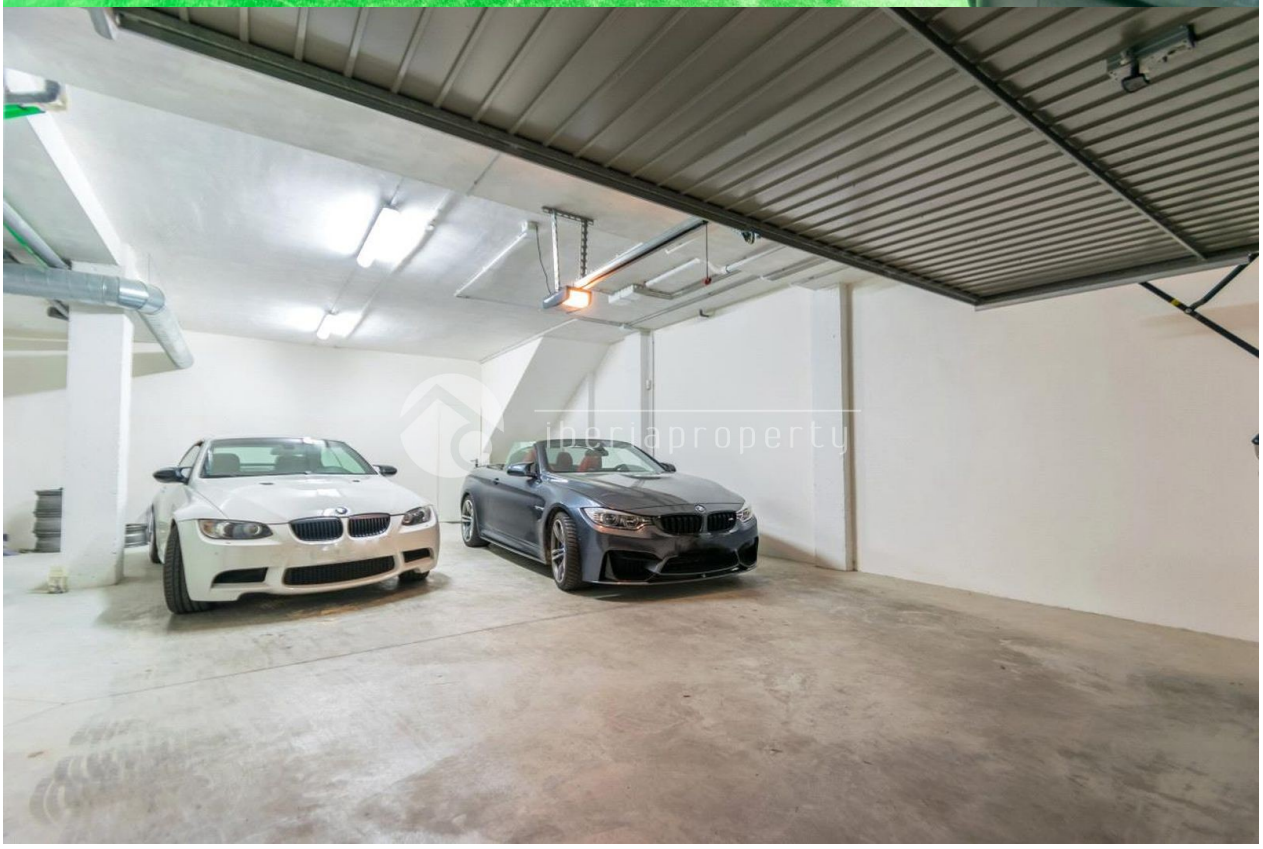
iberiaproperty

"OUR EXPERIENCE IS YOUR GUARANTEE"