REF: # 11831 **ALTEA**

INFO

PRECIO:	1.202.400 €
TIPO:	Villa
CIUDAD:	Altea
HABITACIONES:	5
Baños:	6
Construidos (m2):	299
Parcela (m2):	-
Terraza (m2):	-
Años:	-
Planta:	-
MENSAJE	-

DESCRIPCION

VILLA DE OBRA NUEVA EN ALTEA Un residencial lleno de luz, con amplios espacios interiores, arquitectura singular y entorno natural, vistas panorámicas al mar Mediterráneo y al skyline de Benidorm.Un conjunto residencial cerrado, con viviendas unifamiliares diseñadas con arquitectura de vanguardia, donde cada residencia tiene su propio diseño exclusivo, haciéndola única.Villa llave en mano destacan por su luz natural y amplios espacios interiores, con 5 dormitorios, 6 baños, cocina abierta, salones y comedores de diferentes formas, terraza, sala de baño, barbacoa, garaje cerrado y ascensor.Con acceso directo a la autovía, a 10 Km de Benidorm, a tan solo 50 Km del aeropuerto de Alicante y a 100 Km del aeropuerto de Valencia. La pintoresca localidad costera de Altea ofrece todos los servicios y actividades de ocio de una gran ciudad, a la vez que un mirador abierto a la naturaleza y al azul intenso del Mediterráneo. Inmerso en un entorno natural que es un escenario perfecto para una escapada, unas vacaciones de relax o su hogar deam.

CERTIFICADO ENERGETICO

VISTAS

- Panoramico

JARDÍN Y TERRAZAS

- Jardín privado

PROPERTY GALLERY

BOSCH

COPENHAGEN

Esoala Gráfioa
0
LAVADERA
LAVADORA
1.77
1.58
5
2.81
1.60
COLUMNA
ACRÍLICO
COLUMNA
ACRÍLICO
7.10
7.63
4.19
3.09
FRIGORÍFICO
MAMPARA
1.61
3.85
4
2.12
1.90
1.90
1.31
06.1
2.7
3.48
3.77
TOMA DE AGUA
VOLADIZO
4.40
14.25
TERRAZA
VOLADIZO

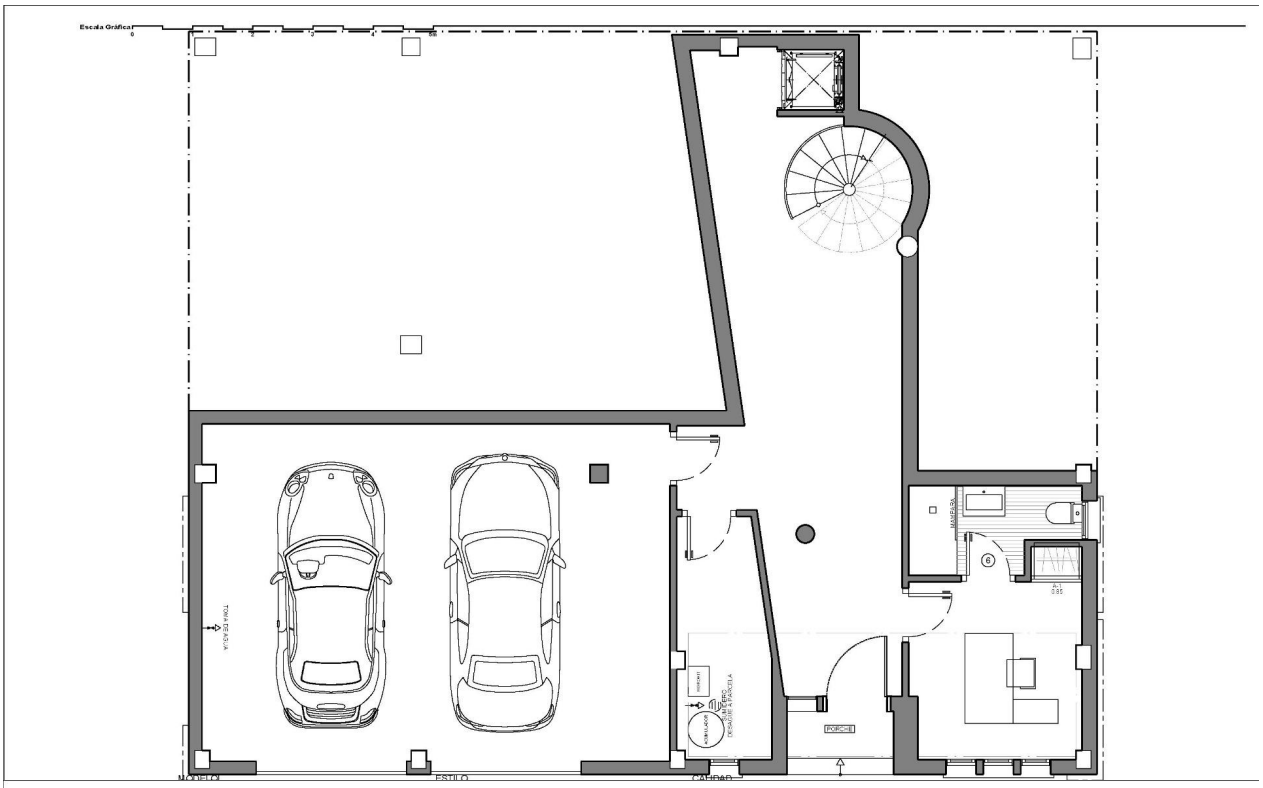
Escala Gráfica
0
TOMA ACEITE
MONTAJE
ACUMULADOR
DESGRASADOR
DESGRASADOR & ESPUMOLA
PORCHE
MODELO
ESTILO
CARIDAD

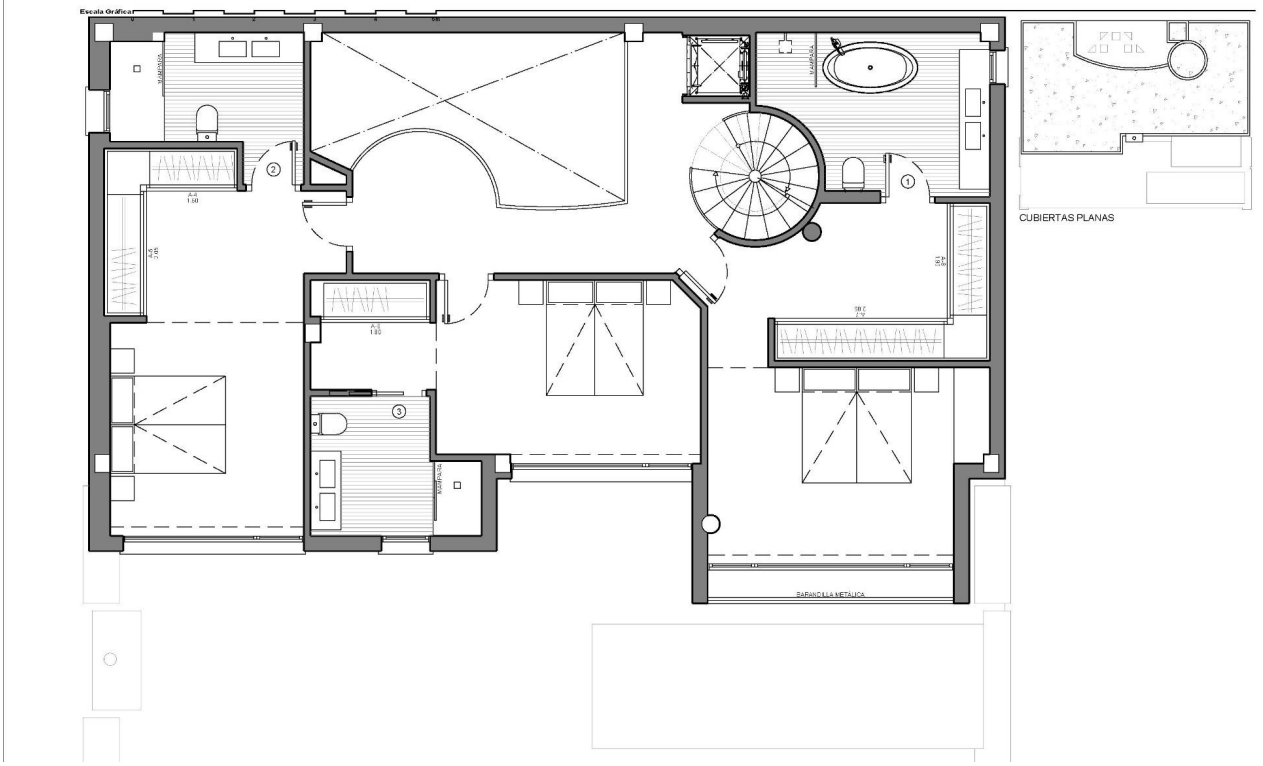
Escala Gráfica
MAMPARA
LAVADERA
RESERVAS
BARANDILLA METÁLICA
CUBIERTAS PLANAS

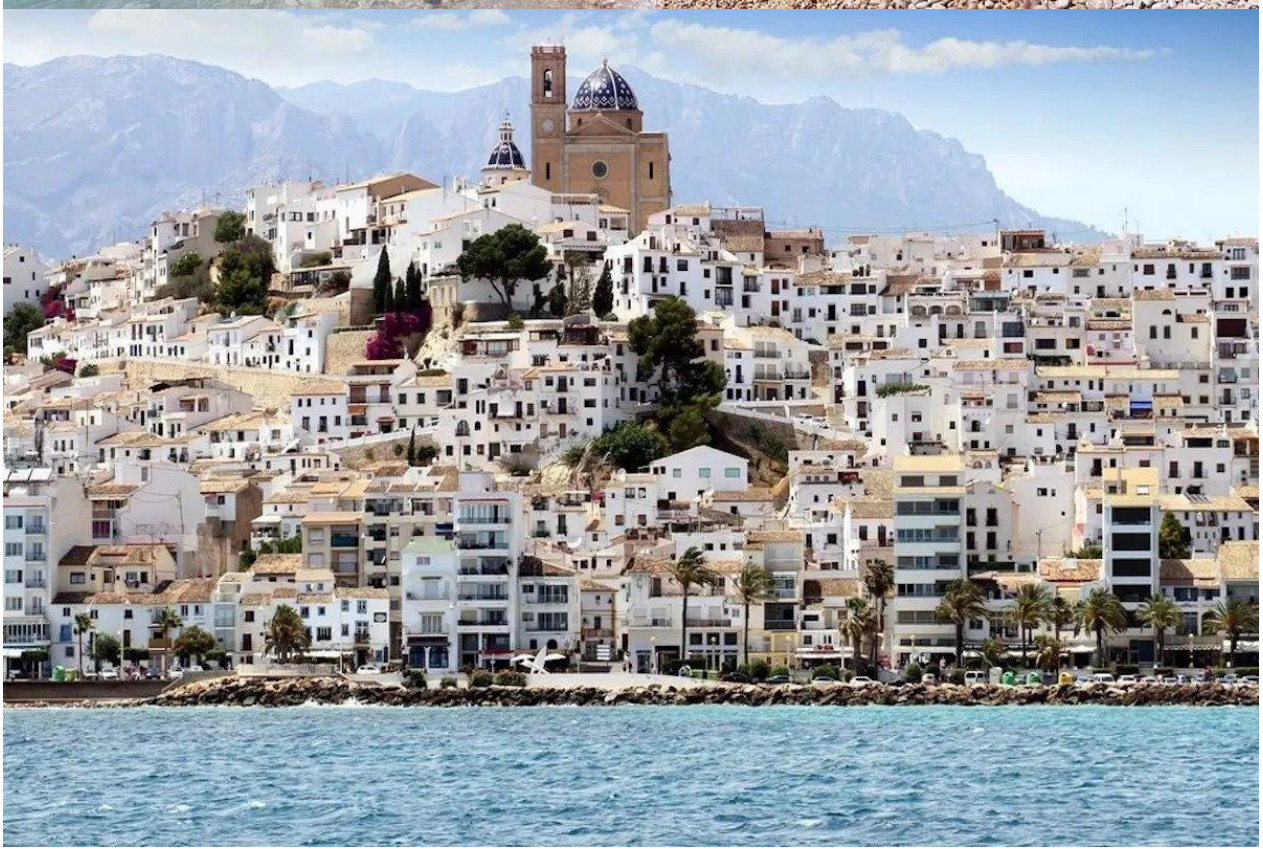

"OUR EXPERIENCE IS YOUR GUARANTEE"