REF: # 11822 **TORREVIEJA (TORREVIEJA CENTRO)**

INFO

PRECIO:	340.000 €
TIPO:	Penthouse
CIUDAD:	Torrevieja (Torrevieja centro)
HABITACIONES:	2
Baños:	2
Construidos (m2):	77
Parcela (m2):	-
Terraza (m2):	-
Años:	-
Planta:	-
MENSAJE	-

DESCRIPCION

RESIDENCIAL DE OBRA NUEVA EN TORREVIEJA Residencial de obra nueva a 5 minutos andando de la playa de Los Locos, en el centro de Torrevieja. Este residencial dispone de 16 viviendas, de 1, 2 o 3 dormitorios y 1 y 2 baños, todas con terrazas desde 7m2 hasta 55m2, orientadas al Sur o al Oeste, con solarium comunitario, jacuzzi, zona chillaut y sauna. Una plaza de aparcamiento subterráneo opciones a un costo adicional. Torrevieja es una ciudad española en la provincia de Alicante, en la Costa Blanca. Es conocida por su clima típicamente mediterráneo y su costa. Cuenta con paseos marítimos con complejos turísticos a lo largo de sus playas de arena. El pequeño Museo del Mar y de la Sal alberga exposiciones sobre la historia pesquera y salinera de la ciudad. En el interior, el Parque Natural de las Lagunas de La Mata-

Torrevieja cuenta con senderos y dos lagunas saladas, una rosa y otra verde. El aeropuerto de Alicante está a 40 minutos y el de Murcia, a 1 hora.

CERTIFICADO ENERGETICO

VISTAS

- Panoramico

EXTRA

- Jacuzzi exterior

PROPERTY GALLERY

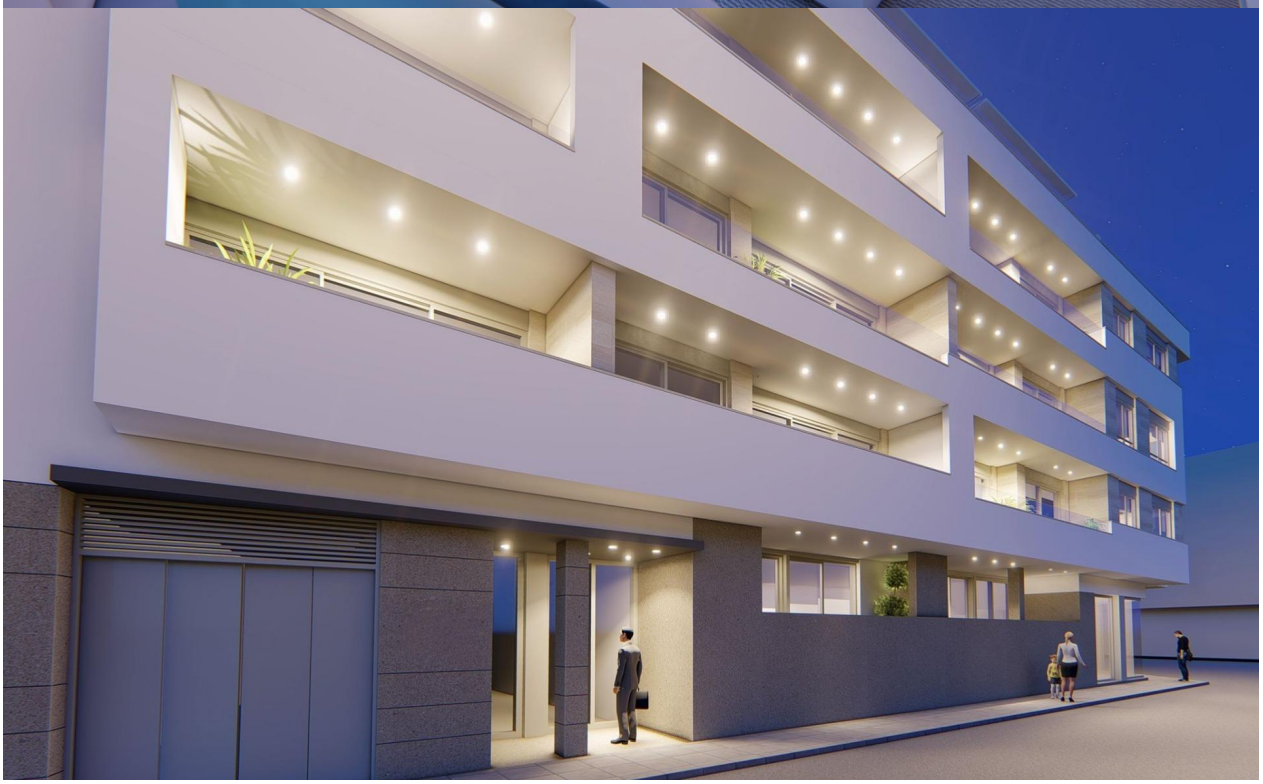

VIVIENDA 15

La vista desde arriba

CUADRO DE SUPERFICIES	Nº VIVIENDA 15	PLANTA ATICO	TIPO H
	UTILES	CONSTRUIDAS	
VESTIBULO	2.82		
COCINA-COMEDOR-SALON	27.71		
DORMITORIO 1	9.64		
DORMITORIO 2	10.72	76.85	
BAÑO 1	4.08		
BAÑO 2	4.50		
PASILLO	1.63		
TOTAL VIVIENDA 15	61.10	76.85	

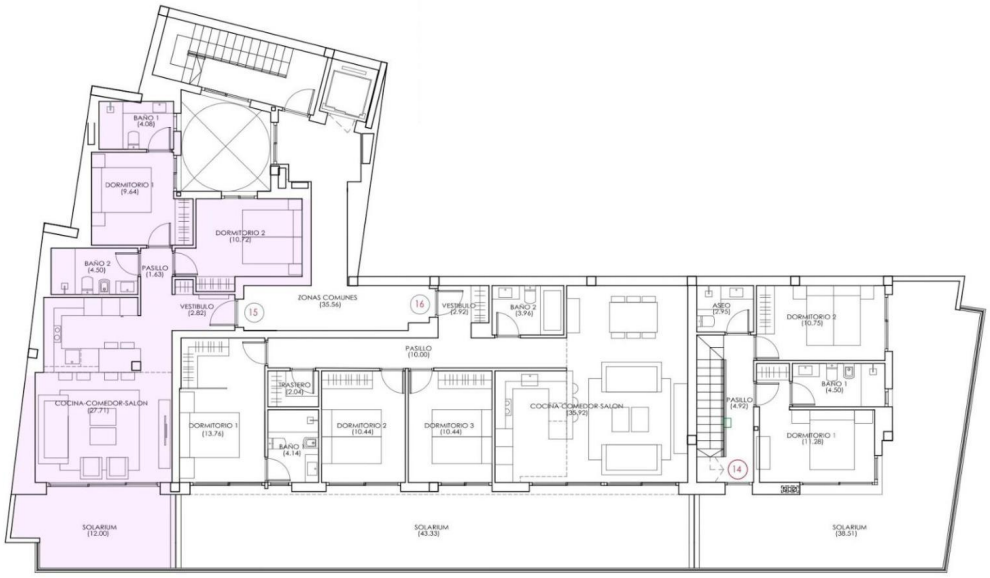

PLANTA ATICO 4

"OUR EXPERIENCE IS YOUR GUARANTEE"