VIASS iberiaproperty

REF: # 11533 **ROJALES (DONA PEPA)**

INFO

PRECIO:	306.500 €
TIPO:	Apartamento
CIUDAD:	Rojales (Dona Pepa)
HABITACIONES:	2
Baños:	2
Construidos (m2):	83
Parcela (m2):	100
Terraza (m2):	-
Años:	-
Planta:	-
MENSAJE	-

DESCRIPCION

APARTAMENTOS BUNGALOW DE OBRA NUEVA EN CIUDAD QUESADA Residencial de obra nueva de apartamentos bungalow en 2 plantas: planta baja con jardín privado y primera planta con azotea privada. Residencial privado con zonas verdes, piscina y parking privado. Con todos los servicios necesarios a su alcance: supermercados, campos de golf, restaurantes, centros de salud. Ciudad Quesada se ha desarrollado rápidamente en las últimas dos décadas, con un amplio espectro de propiedades para satisfacer todas las necesidades y presupuestos, incluyendo villas independientes, comunidades cerradas más pequeñas, bungalows y apartamentos. Los servicios disponibles dentro de Quesada también han mejorado con el tiempo, por lo que ahora es el hogar de una amplia variedad de bares, restaurantes, tiendas y supermercados, junto con varios bancos, clínicas dentales, farmacias, peluquerías, quioscos de prensa, estancos, y un nuevo Centro Médico situado en la urbanización Doña Pepa. A tan solo 10 minutos de las mejores playas de la Costa Blanca y a 30 minutos del Aeropuerto Internacional de Alicante.

CERTIFICADO ENERGETICO

VISTAS

- Panoramico

JARDÍN Y TERRAZAS

- Jardín privado

PROPERTY GALLERY

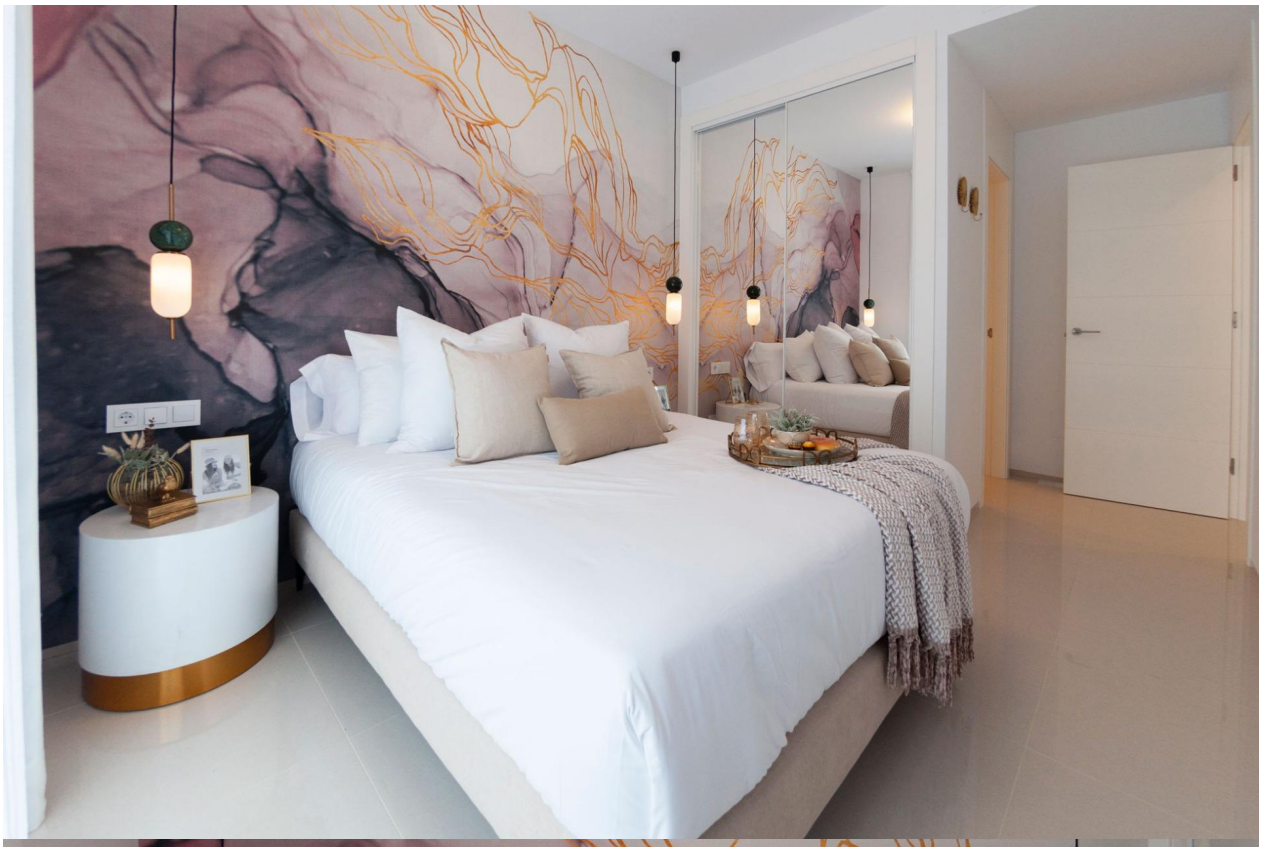

"OUR EXPERIENCE IS YOUR GUARANTEE"