REF: # 11521 **ALFAZ DEL PI**

INFO

PRECIO:	195.000 €
TIPO:	Apartamento
CIUDAD:	Alfaz del Pi
HABITACIONES:	2
Baños:	2
Construidos (m2):	90
Parcela (m2):	-
Terraza (m2):	-
Años:	-
Planta:	-
MENSAJE	-

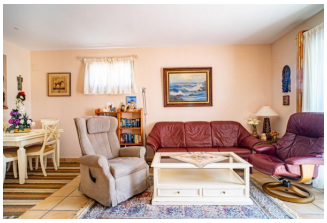

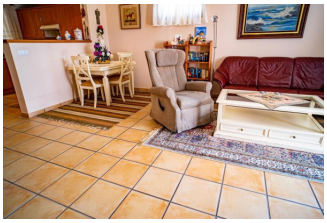

DESCRIPCION

Bonito y moderno apartamento en planta baja de alta calidad en el popular complejo de apartamentos Alfaz del Sol en Alfaz del Pi. A tan solo 4 km de la bonita playa del Albir y a 15 minutos a pie del centro de Alfaz. El apartamento consta de un salón con cocina abierta, dos dormitorios, dos baños y una gran terraza de 22 m2. Hay calefacción por suelo radiante en todo el apartamento, así como aire acondicionado frío/calor. Bonitos jardines comunitarios con piscina climatizada y jacuzzi. Alta seguridad y una oficina de servicio para los propietarios.

CERTIFICADO ENERGETICO

PROPERTY GALLERY

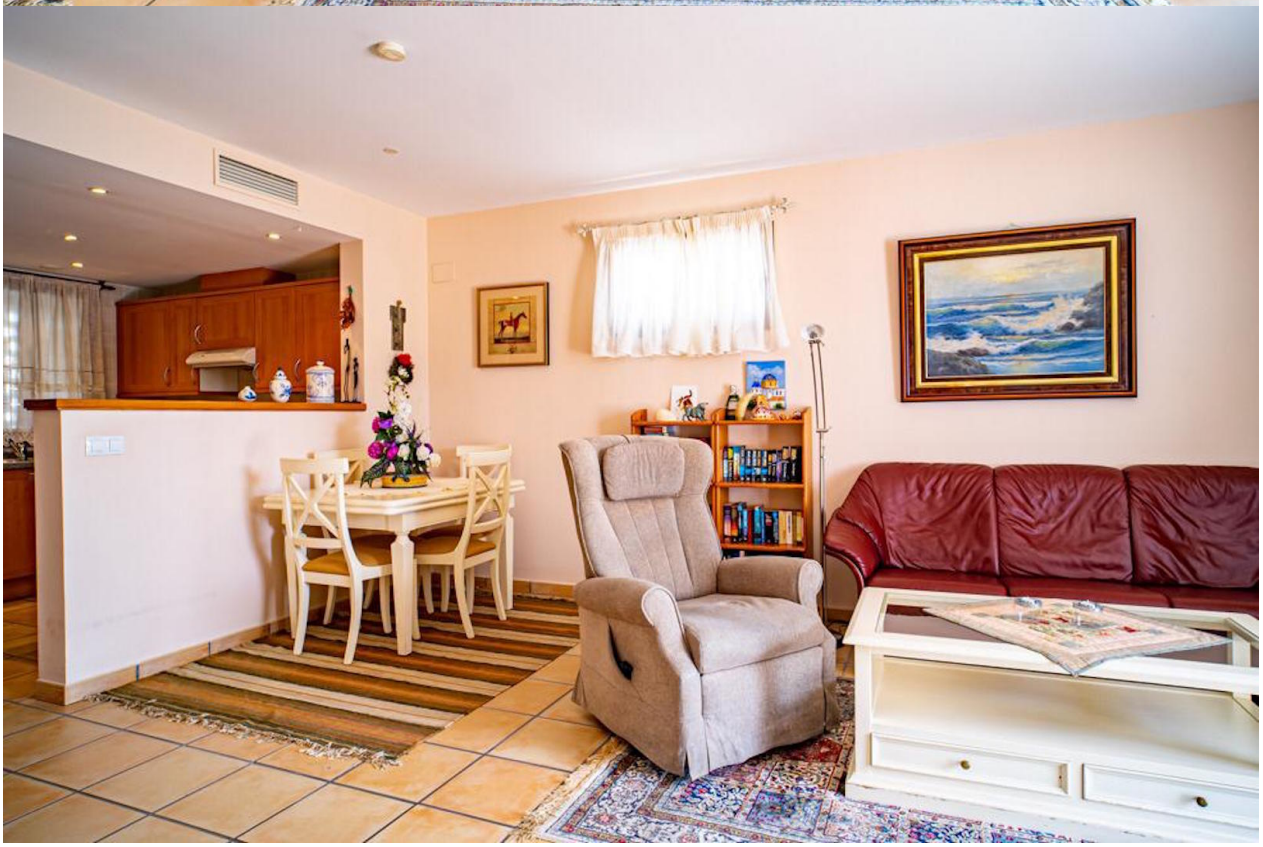

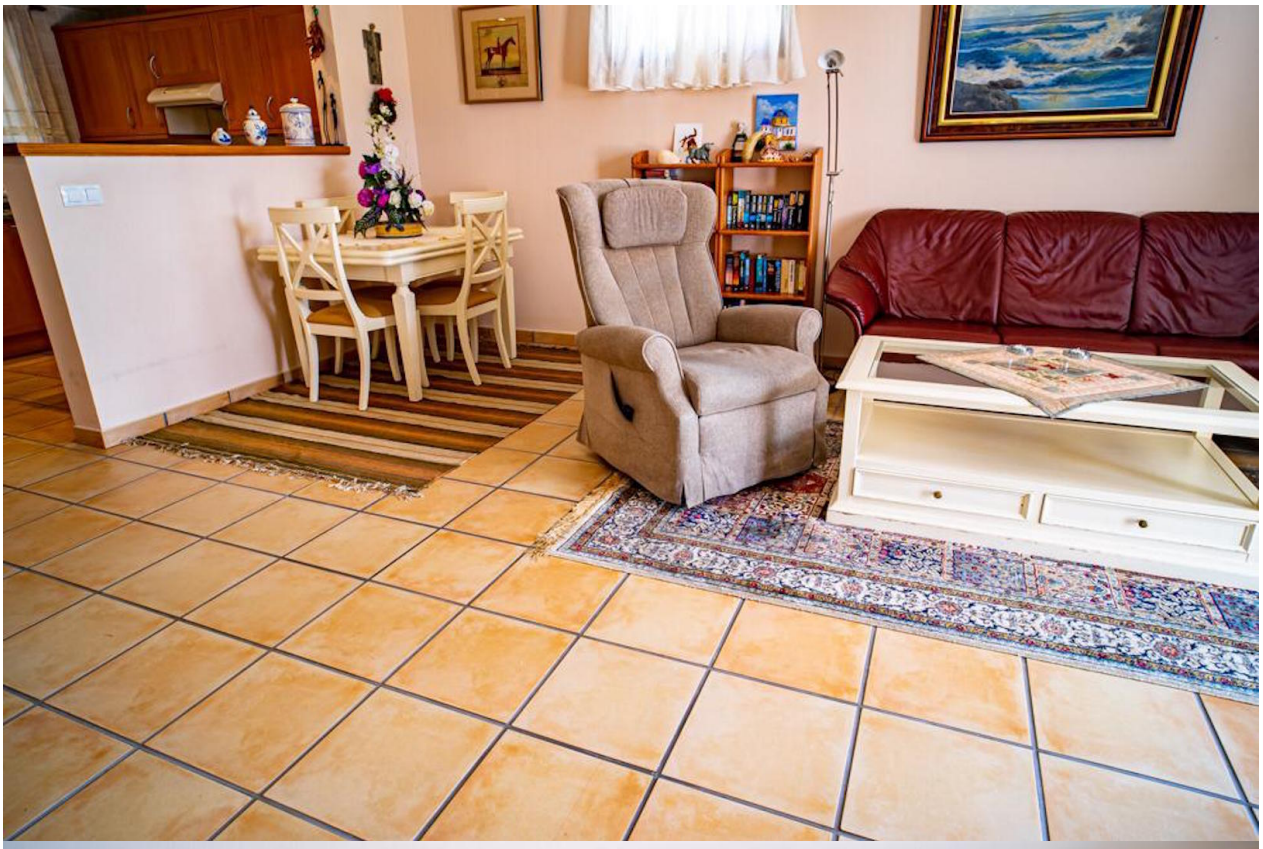

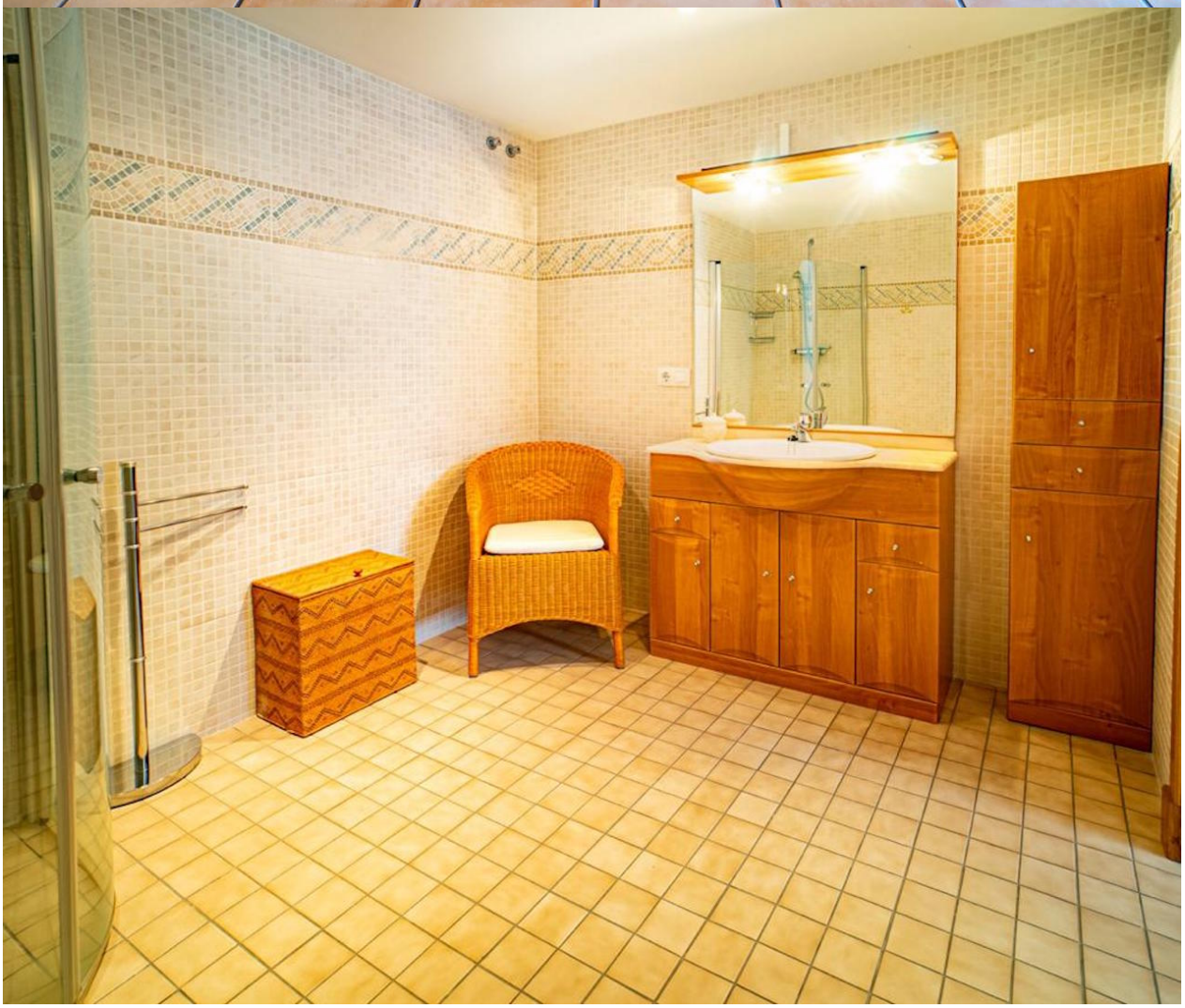

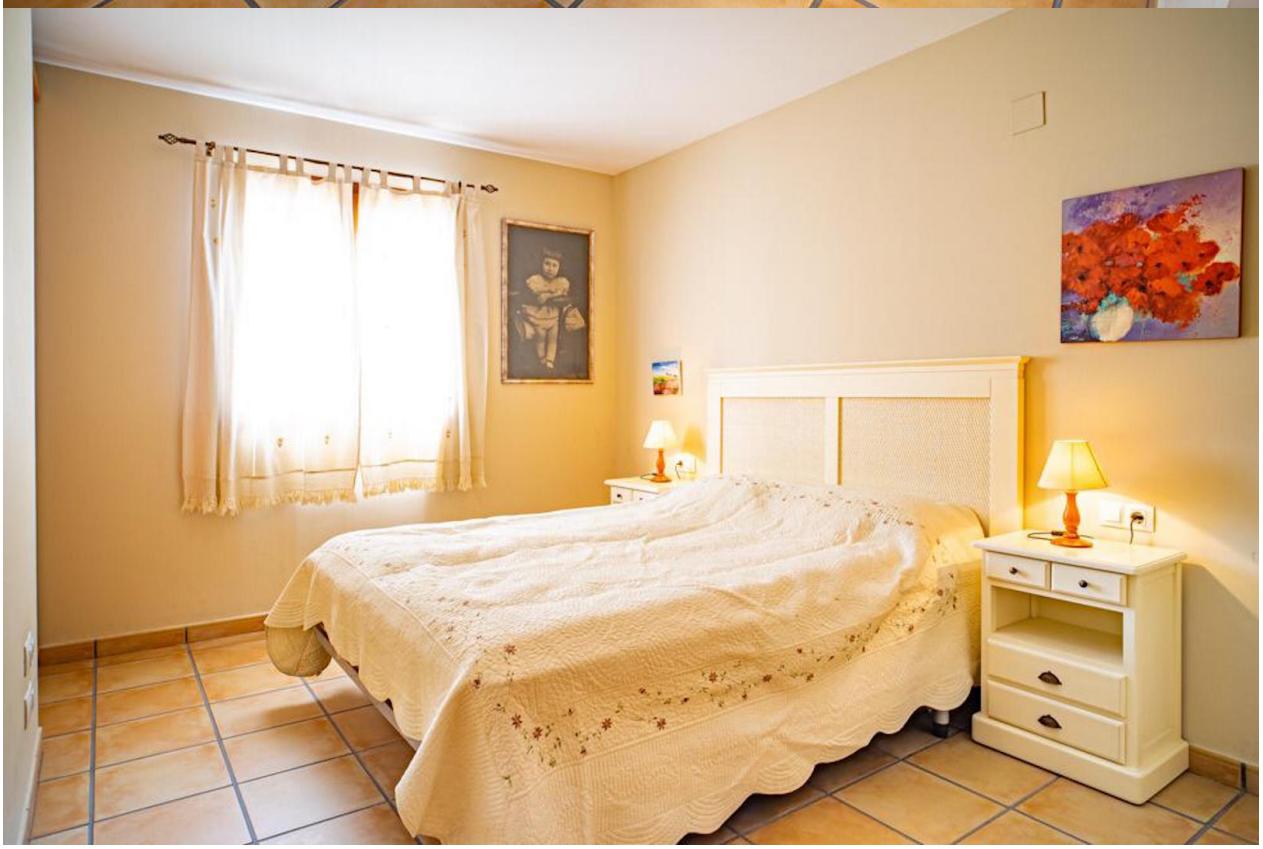

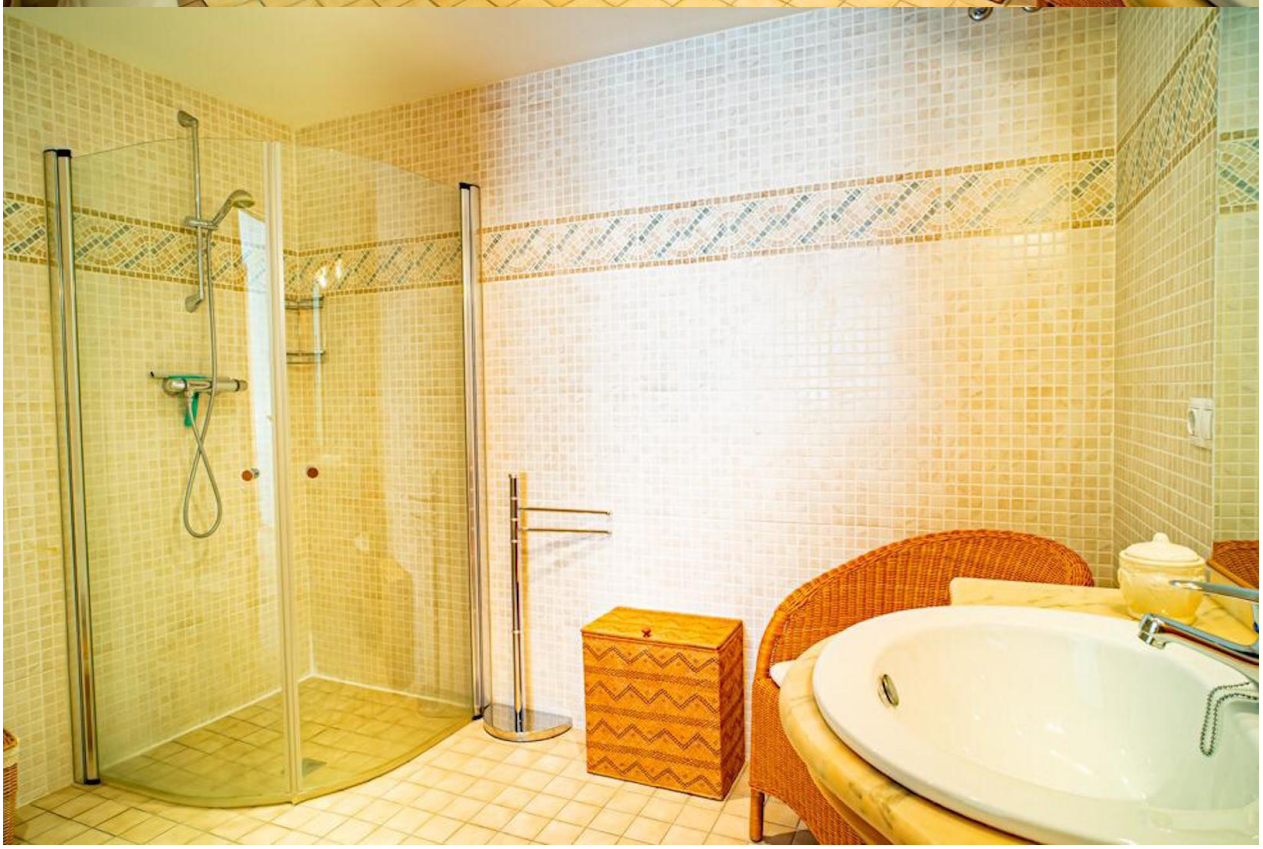

"OUR EXPERIENCE IS YOUR GUARANTEE"