REF: # 11483 **COSTA MURCIA (LOS ALCAZARES)**

INFO

PRECIO:	295.000 €
TIPO:	Apartamento
CIUDAD:	Costa Murcia (Los Alcazares)
HABITACIONES:	3
Baños:	2
Construidos (m2):	129
Parcela (m2):	146
Terraza (m2):	-
Años:	-
Planta:	-
MENSAJE	-

DESCRIPCION

COMPLEJO RESIDENCIAL DE OBRA NUEVA EN EURO RODA
Complejo residencial de obra nueva de 3 bloques con amplia zona verde, piscinas y parques infantiles. Situado en la bonita y relajante zona de Euro Roda, cerca de Los Alcázares. 78 modernos y amplios apartamentos de 2 o 3 dormitorios y 2 baños, salón con cocina americana y plaza de garaje subterránea incluida. Los apartamentos de la planta baja tendrán una gran terraza y jardín, apartamentos de la planta media - terrazas de espacio, y apartamentos de la planta superior - terrazas y un solarium privado. La Costa Cálida es un lugar donde se puede disfrutar del sol, la playa y sus campos de golf. Euro Roda situado cerca de Los Alcázares, en la Región de Murcia cerca de las playas del Mar Menor. Dispone de todos los servicios necesarios a un paso, zonas de ocio, centro de salud, zonas comerciales y la playa. Los campos de golf se encuentran a pocos minutos en coche, la ciudad de Cartagena a menos de 20 minutos en coche y a 40 km del aeropuerto de Murcia, teniendo por tanto una amplia oferta cultural, gastronómica y

deportiva a su alcance.

CERTIFICADO ENERGETICO

VISTAS

- Panoramico

JARDÍN Y TERRAZAS

- Jardín privado

PROPERTY GALLERY

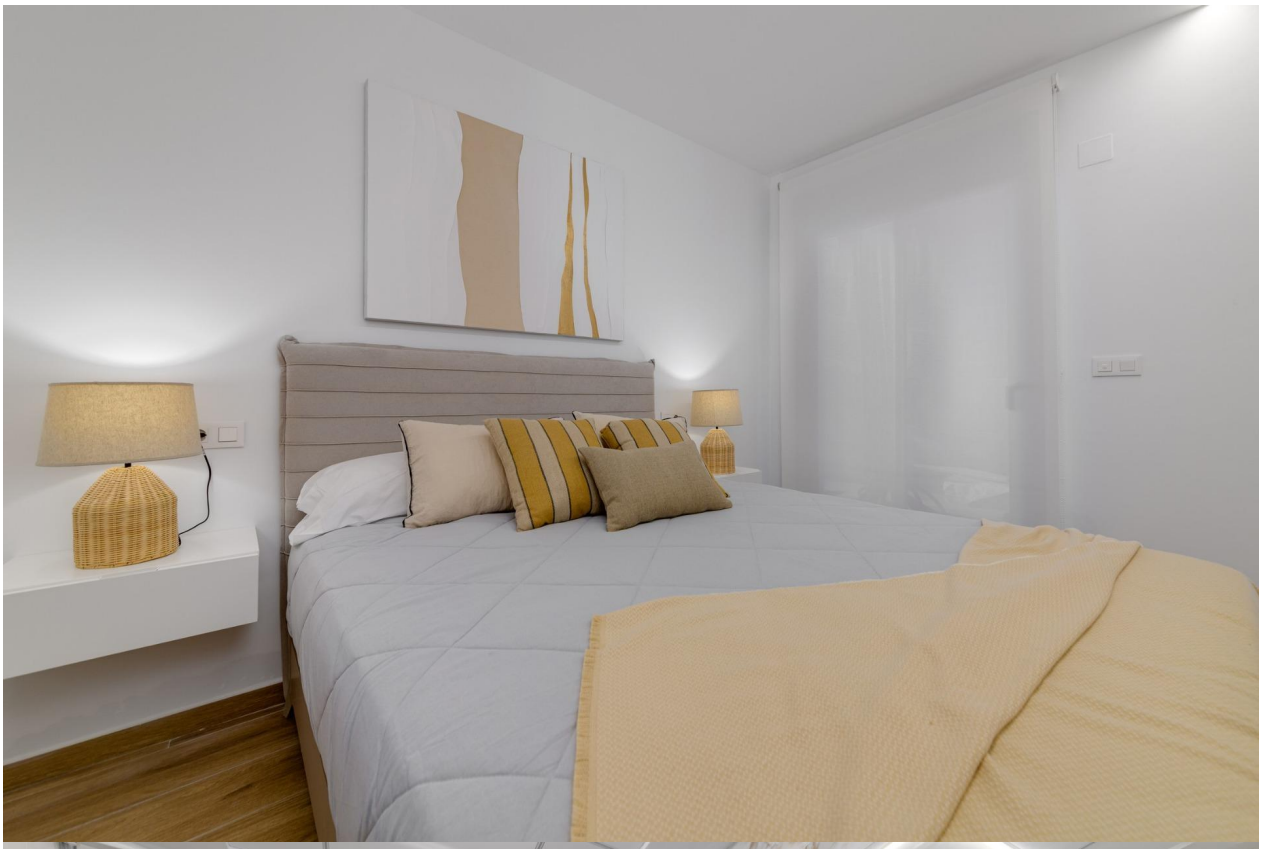

HOUSE N.8 (TYPE A) GROUND FLOOR - BLOCK 1

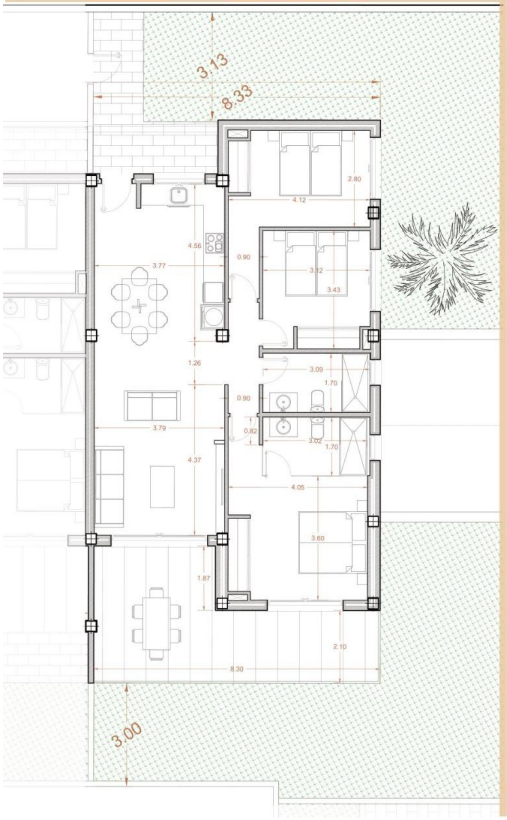

PLOT	INCL. HOUSE 279_m2

1 X BASEMENT PARKING

BUILT SURFACE	129 M2
LIVING ROOM KITCHEN	38,40 M2
BEDROOM 1	16,25 M2
BEDROOM 2	13,20 M2
BEDROOM 3	10,50 M2
BATHROOM 1	5,15 M2
BATHROOM 2	5,25 M2
CORRIDOR	3,00 M2
COVERED TERRACE 50%	12,00 M2
TOTAL USABLE SURFACE	103,75 M2
EXT.TERRACE + GARDEN	90M2 + 56M2

"OUR EXPERIENCE IS YOUR GUARANTEE"