VIASS iberiaproperty

REF: # 11334 **COSTA MURCIA (LOS ALCAZARES)**

INFO

PRECIO:	564.000 €
TIPO:	Villa
CIUDAD:	Costa Murcia (Los Alcazares)
HABITACIONES:	3
Baños:	3
Construidos (m2):	121
Parcela (m2):	261
Terraza (m2):	-
Años:	-
Planta:	-
MENSAJE	-

DESCRIPCION

VILLA DE OBRA NUEVA EN LOS ALCAZARES Preciosa villa de nueva construcción en Los Alcázares. Esta villa diseñada con líneas rectas está construida en 2 plantas y contiene 3 dormitorios, 3 baños, cocina abierta con salón-comedor, solarium, jardín privado, piscina y plaza de aparcamiento. Villa situada cerca de todo tipo de servicios, centros comerciales, aeropuertos, hospitales, zonas de ocio, etc. Los Alcázares situado en la Región de Murcia cerca de las playas del Mar Menor. Aquí se pueden practicar diversos deportes acuáticos, rodeados de varios campos de golf y la ciudad de Cartagena a menos de 15 minutos en coche y a 22 km del aeropuerto de Murcia, teniendo por tanto una amplia oferta cultural, gastronómica y deportiva al alcance de la mano.

CERTIFICADO ENERGETICO

VISTAS

- Panoramico

JARDÍN Y TERRAZAS

- Jardín privado

PROPERTY GALLERY

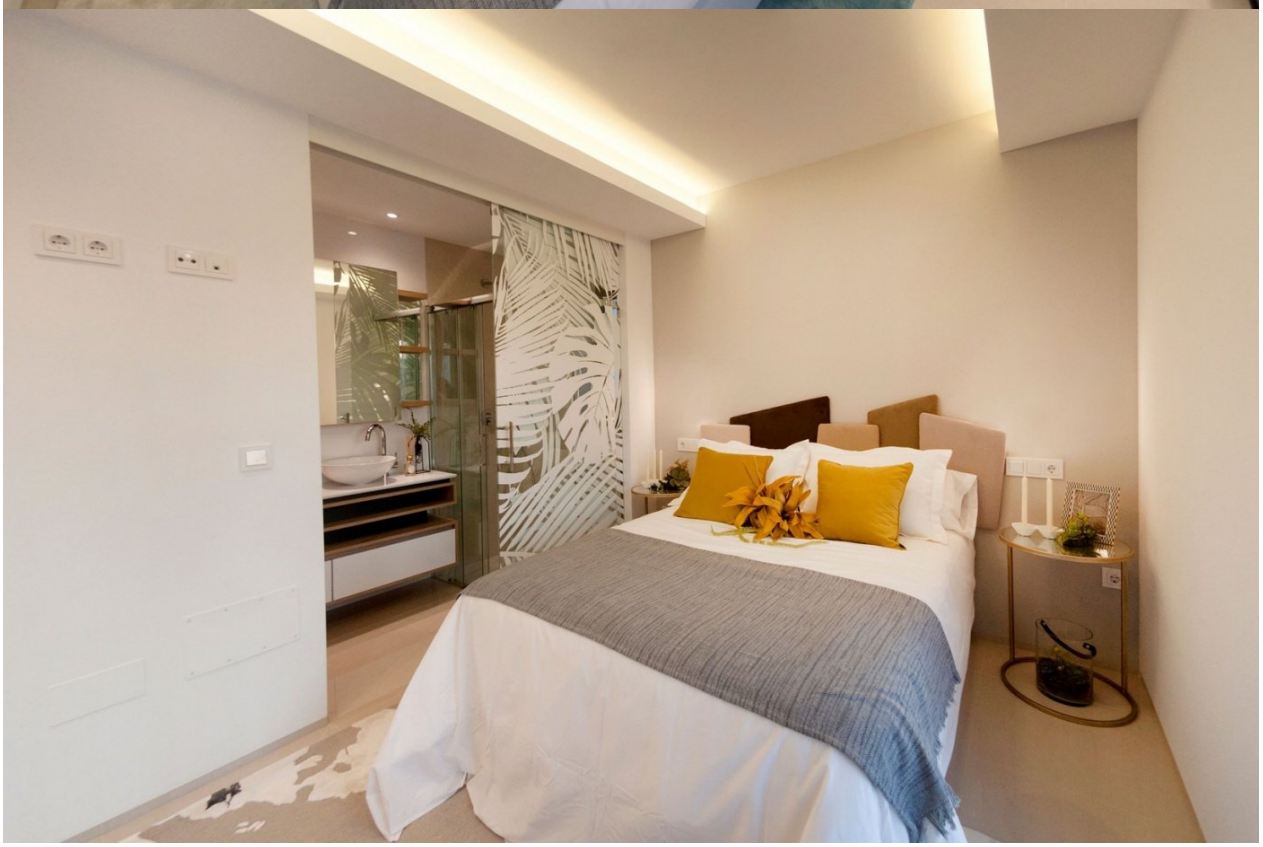

Property: 167,3m²
Terraces: 2
Solarium: 40m²

"OUR EXPERIENCE IS YOUR GUARANTEE"