REF: # 10991 **ORIHUELA COSTA (VILLAMARTIN LOS DOLSES)**

INFO

PRECIO:	235.400 €
TIPO:	Apartamento
CIUDAD:	Orihuela Costa (Villamartin Los Dolses)
HABITACIONES:	2
Baños:	2
Construidos (m2):	94
Parcela (m2):	-
Terraza (m2):	22
Años:	
Planta:	1
MENSAJE	-

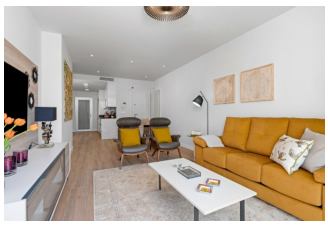

DESCRIPCION

COMPLEJO RESIDENCIAL DE OBRA NUEVA EN VILLAMARTIN
Complejo residencial de obra nueva de un total de 94 modernos apartamentos y áticos de 2 dormitorios en Villamartín. Puede elegir entre apartamentos en planta baja con jardín, apartamentos con acogedoras terrazas o áticos con soleadas azoteas y fantásticas vistas. Cocina americana y salón, 2 amplios dormitorios con armarios empotrados, 2 baños, lavadero. Las propiedades se entregan con electrodomésticos, paquete de iluminación LED, calefacción por suelo radiante y mamparas de ducha en los baños, A / C por conductos instalado, sistema de casa inteligente Legrand instalado, sistema aerotérmico para agua caliente, persianas motorizadas y plaza de aparcamiento privado. El residencial ofrecerá una gran piscina comunitaria, zonas verdes, sauna, parque infantil y gimnasio. Excelente ubicación cerca de comercios y campos de golf. La zona de Villamartín es muy popular entre los turistas y residentes, la mayoría de la comunidad se compone de expatriados de Europa occidental que se han asentado allí en los últimos 15 años,

prácticamente la transformación de la aldea original en un vibrante destino durante todo el año. Hay 3 campos de golf cerca y las playas de bandera azul están a sólo 10 minutos en coche. Los aeropuertos de Alicante y Murcia están a 45 minutos en coche.

CERTIFICADO ENERGETICO

ESTILO

- Moderno
- Contemporaneo

VISTAS

- Panoramico

AIRE ACONDICIONADO

- Central

DISTANCIA A :

Playa : 3 Km

Aeropuerto: 50 Km

Ciudad : 1 Km

AMUEBLADO

- Sin amueblar

PARKING NO. DE COCHES

: 1

AREAS

- Sauna
- Gymnasio

SUELO

- Azulejos
- Piedra

COCINA

- Cocina abierta
- Cocina equipada
- Granito

JARDÍN Y TERRAZAS

- Terraza abierta
- Parque infantil
- Paisajista
- Vallado
- Jardín comunitario

CALEFACION

- Calefacion en baños

EXTRA

- Armarios empotrados
- Puerta de seguridad
- Doble cristal
- Lavanderia

PROPERTY GALLERY

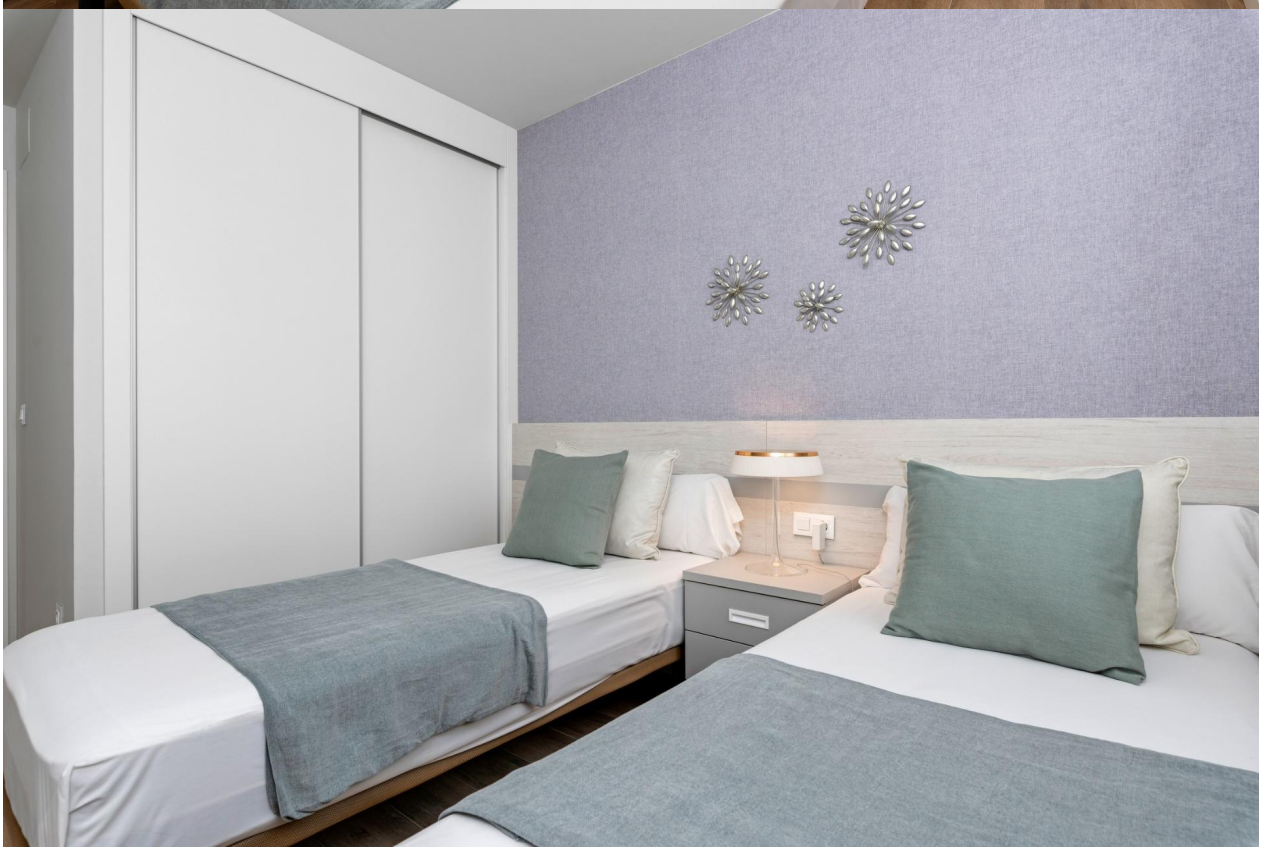

Properties Spain

In Sun
Properties Spain

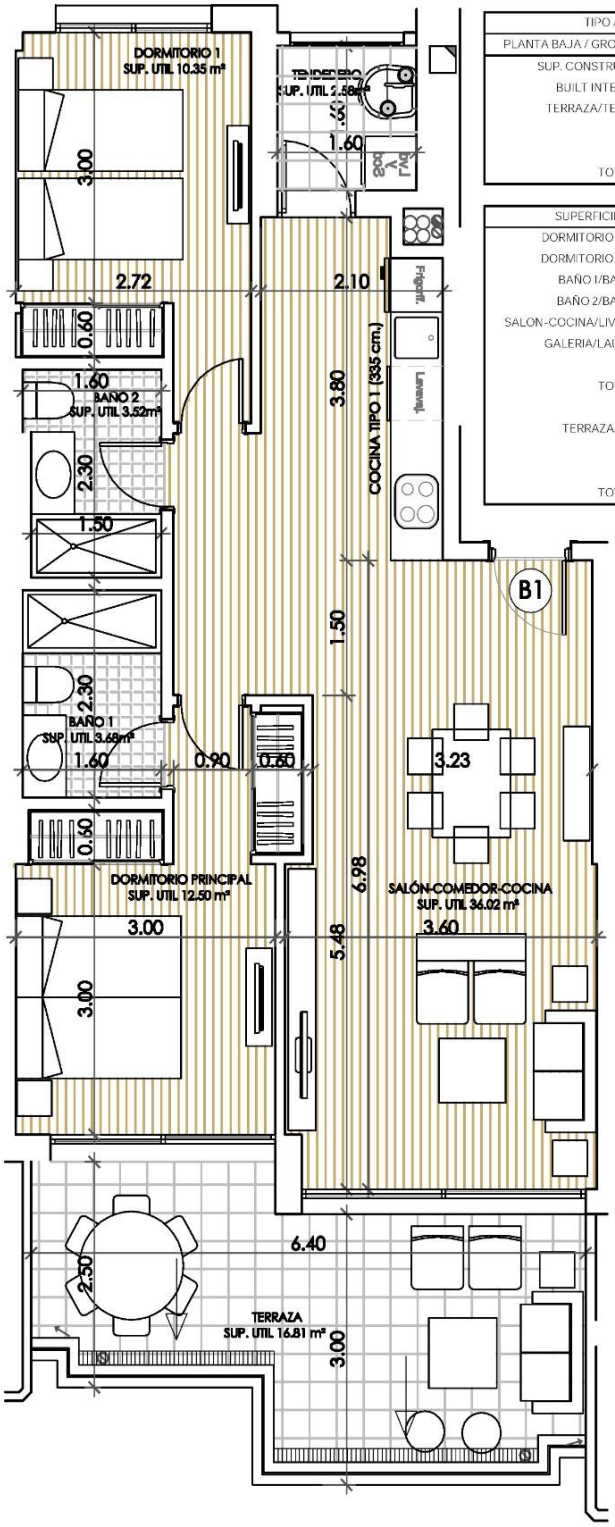

TIPO / TYPE	B1
PLANTA BAJA / GROUND FLOOR	N°
SUP. CONSTRUIDA INTERIOR BUILT INTERIOR AREA	94,23 m2
TERRAZA/TERRACE AREA	22,35 m2
TOTAL	116,58 m2

SUPERFICIES UTILES/FLOOR AREA	
DORMITORIO 1/ BEDROOM 1	12,50 m2
DORMITORIO 2/BEDROOM 2	10,35 m2
BAÑO 1/BATHROOM 1	3,68 m2
BAÑO 2/BATHROOM 2	3,52 m2
SALON-COCINA/LIVING ROOM-KITCHEN	36,02 m2
GALERIA/LAUNDRY ROOM	2,58 m2
TOTAL	68,65 m2
TERRAZA/TERRACE	16,81 m2
TOTAL	85,46 m2

In Sun
Properties Spain

"OUR EXPERIENCE IS YOUR GUARANTEE"