VIASS iberiaproperty

REF: # 10986

COSTA MURCIA (SANTA ROSALIA LAKE AND LIFE RESORT)

INFO

PRECIO:	629.900 €
TIPO:	Villa
CIUDAD:	Costa Murcia (Santa Rosalia Lake and Life Resort)
HABITACIONES:	3
Baños:	3
Construidos (m2):	218
Parcela (m2):	208
Terraza (m2):	84
Años:	-
Planta:	-
MENSAJE	-

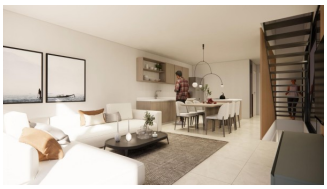

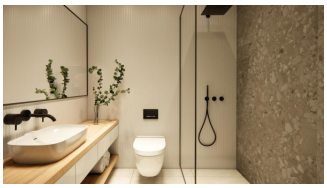

DESCRIPCION

VILLAS DE OBRA NUEVA EN COMPLEJO PRIVADO EN LA PROVINCIA DE MURCIA Villas de obra nueva en complejo privado en la región de Murcia, rodeado de excelentes campos de golf y a sólo 10 minutos de las playas del Mar Menor. Las villas se distribuyen en 2 plantas y disponen de 3 dormitorios, 3 baños, cocina americana y salón-comedor, armarios empotrados, jardín privado con picina, parking y incluyen un sótano diáfano terminado. Situado en un complejo cerrado privado, con una entrada de acceso principal y seguridad las 24 horas. El complejo está diseñado en torno a una impresionante zona verde de 126.000 m2. Consta de senderos para caminar y montar en bicicleta, instalaciones deportivas, pistas de paddle y tenis, un campo de minigolf, jardines, parques para perros, zonas de ocio, casa club.... También en la zona central se encuentra la joya del complejo, un lago artificial de aguas cristalinas de casi 17.000m2 de superficie acuática, rodeado de

playas de arena blanca y palmeras, trayendo un trozo del Caribe a la Región de Murcia. Hay 2 islas en el lago, una de ellas tiene su propio bar, también hay "Chiringuitos de playa" repartidos por el lago.

CERTIFICADO ENERGETICO

VISTAS

- Panoramico

JARDÍN Y TERRAZAS

- Terraza abierta
- Jardín privado

EXTRA

- Puerta de seguridad
- Trastero

PROPERTY GALLERY

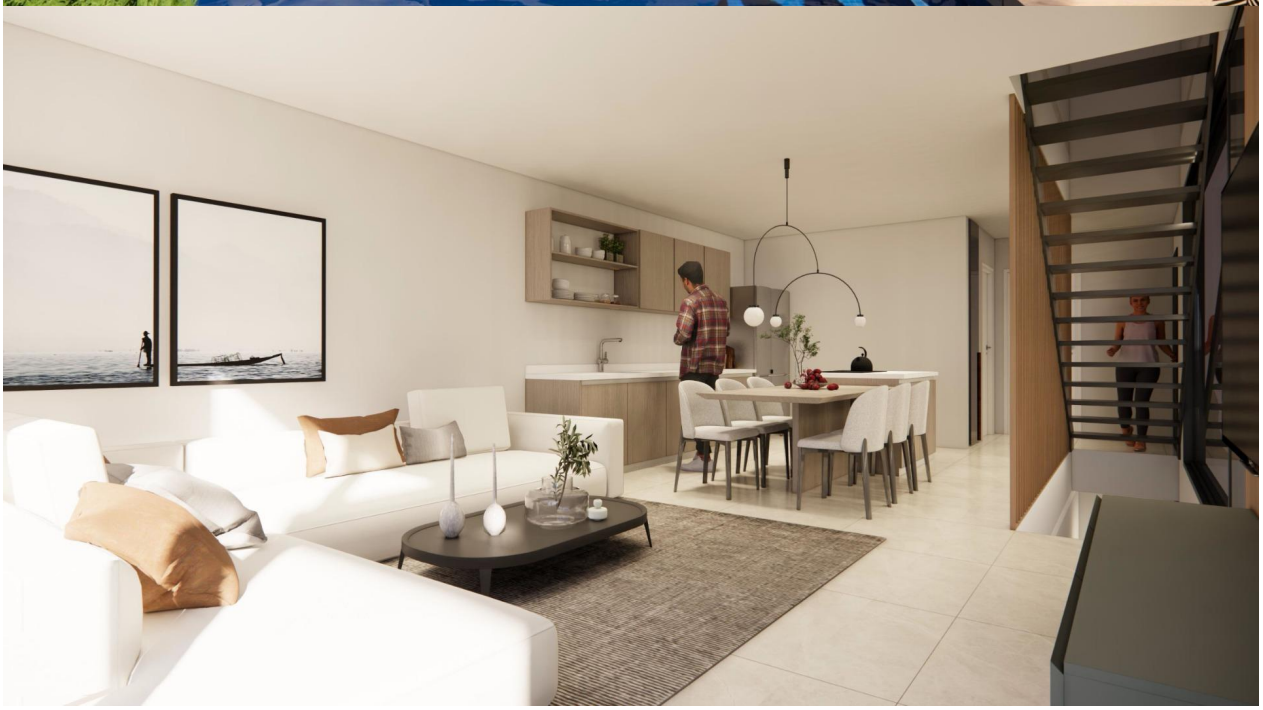

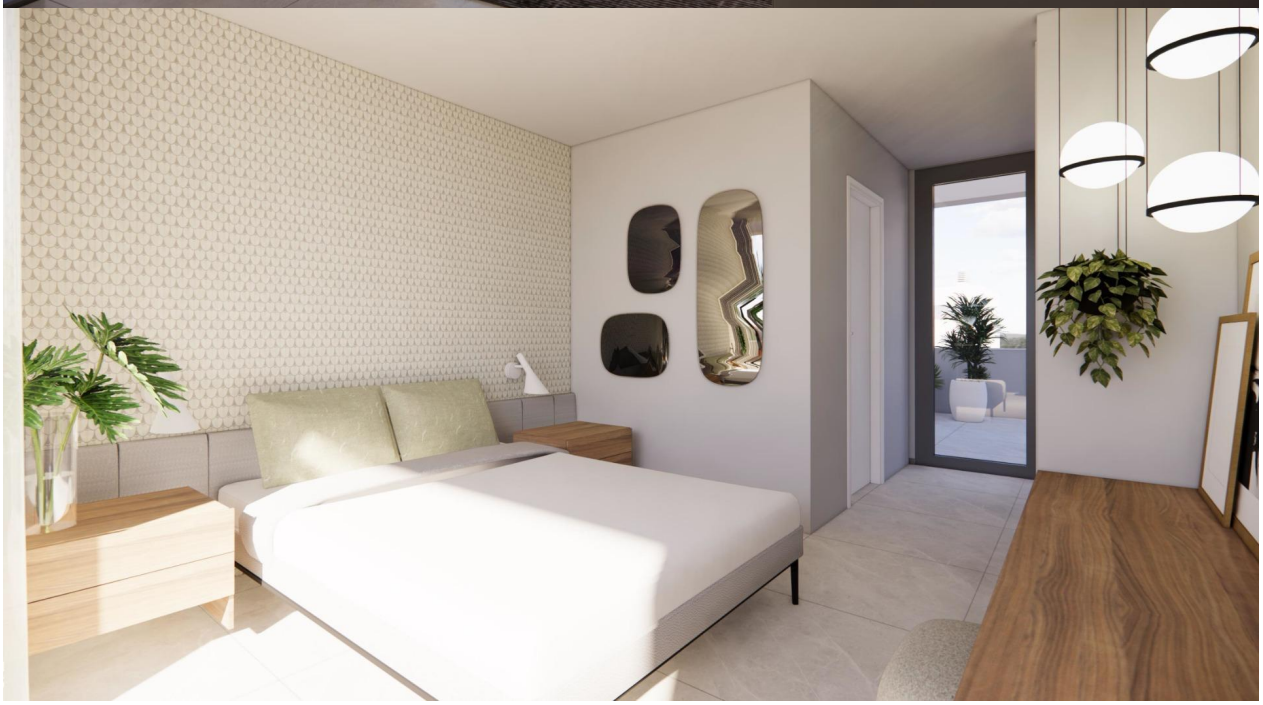

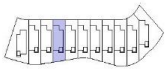

P-53.2.4. **4**

SUP. PARCELA PLOT AREA	218,75 m²
SUP. CONSTRUIDA BUILT AREA	119,32 m²
SUP. CONSTR. SÓTANO BASEMENT BUILT AREA	116,69 m²
SUPERFICIE ÚTIL INTERIOR INDOOR USEFUL AREA	84,79 m²
SUPERFICIE ÚTIL EXTERIOR OUTDOOR USEFUL AREA	265,51 m²

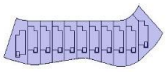

PARCELA	SUPERFICIE
P-53.2.4. **1**	329,76 m²
P-53.2.4. **2**	235,23 m²
P-53.2.4. **3**	229,07 m²
P-53.2.4. **4**	218,75 m²
P-53.2.4. **5**	208,43 m²
P-53.2.4. **6**	201,56 m²
P-53.2.4. **7**	212,14 m²
P-53.2.4. **8**	230,52 m²
P-53.2.4. **9**	244,85 m²
P-53.2.4. **10**	249,86 m²
P-53.2.4. **11**	337,55 m²

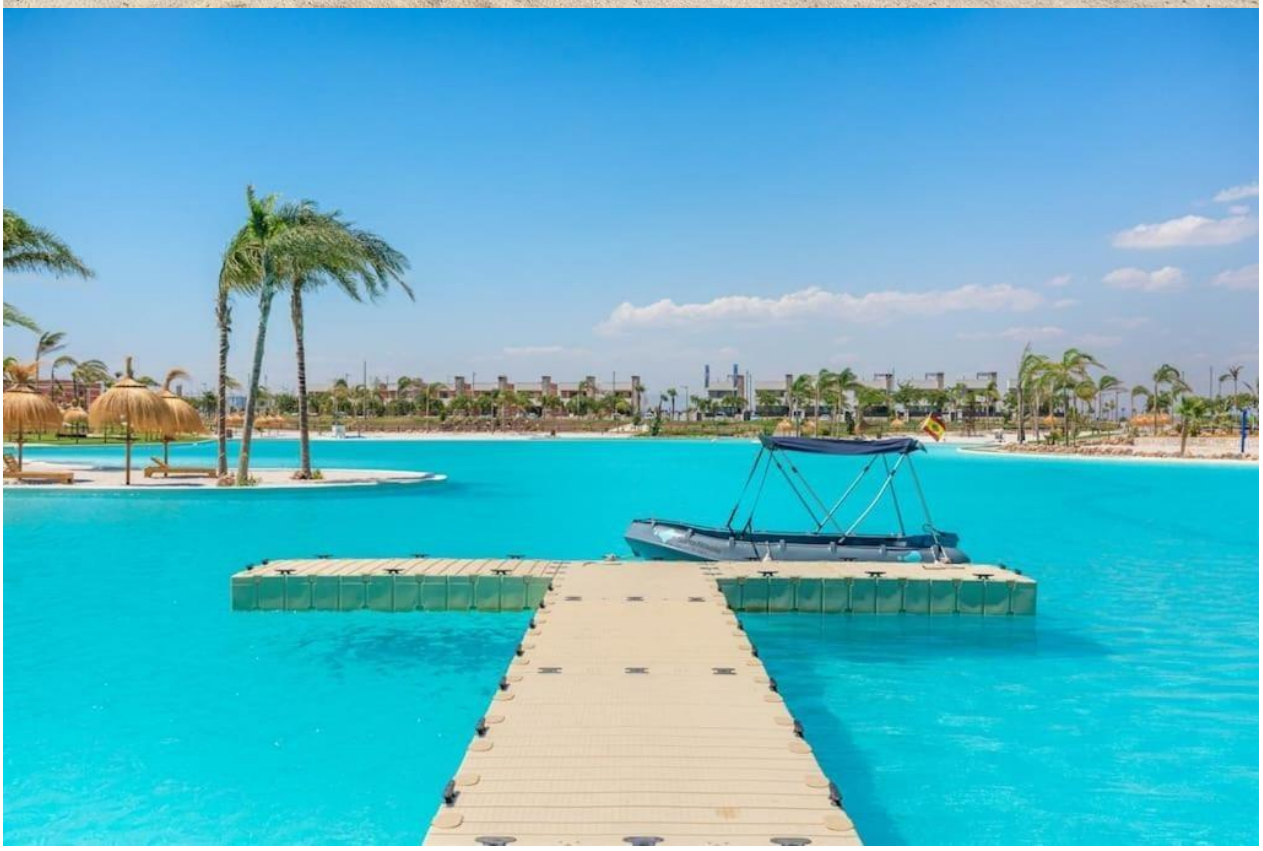

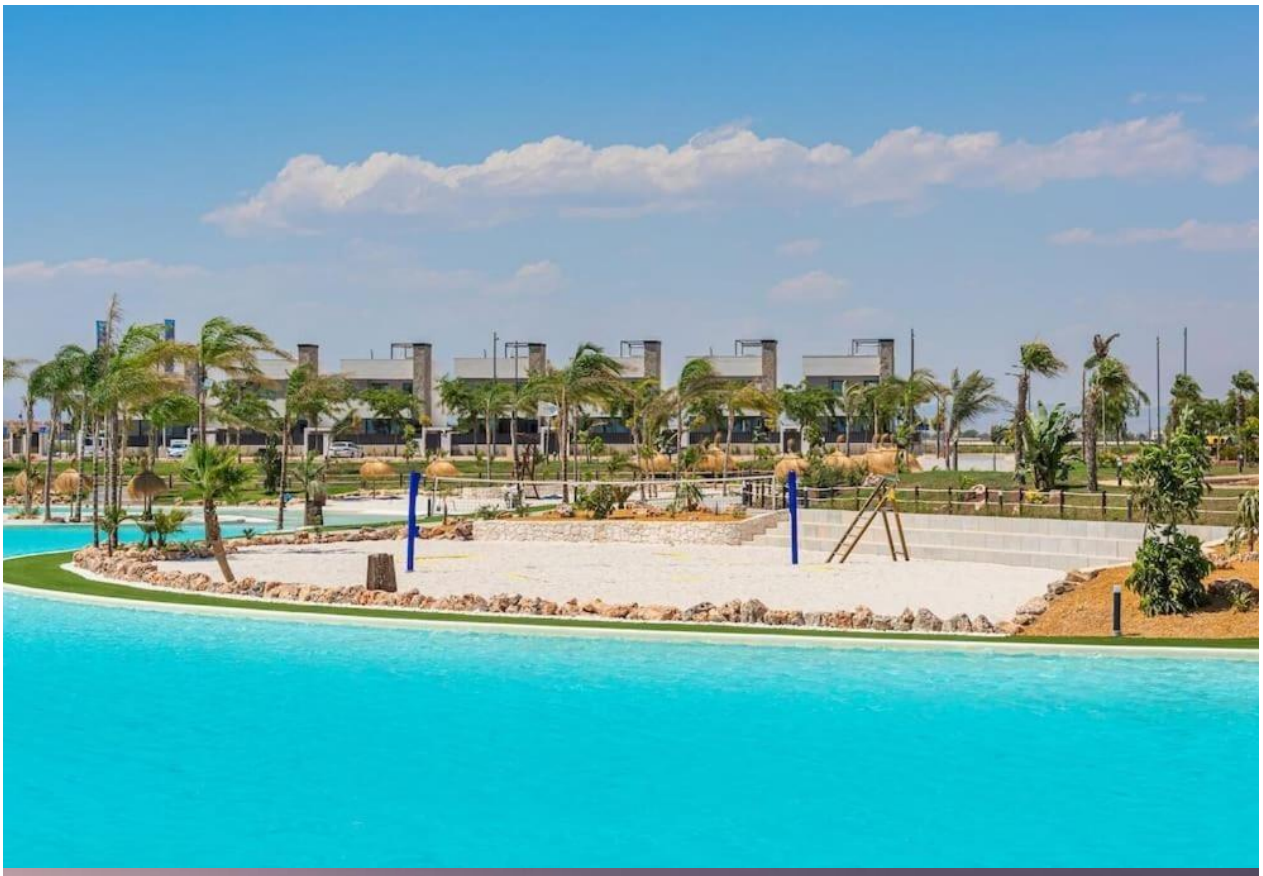

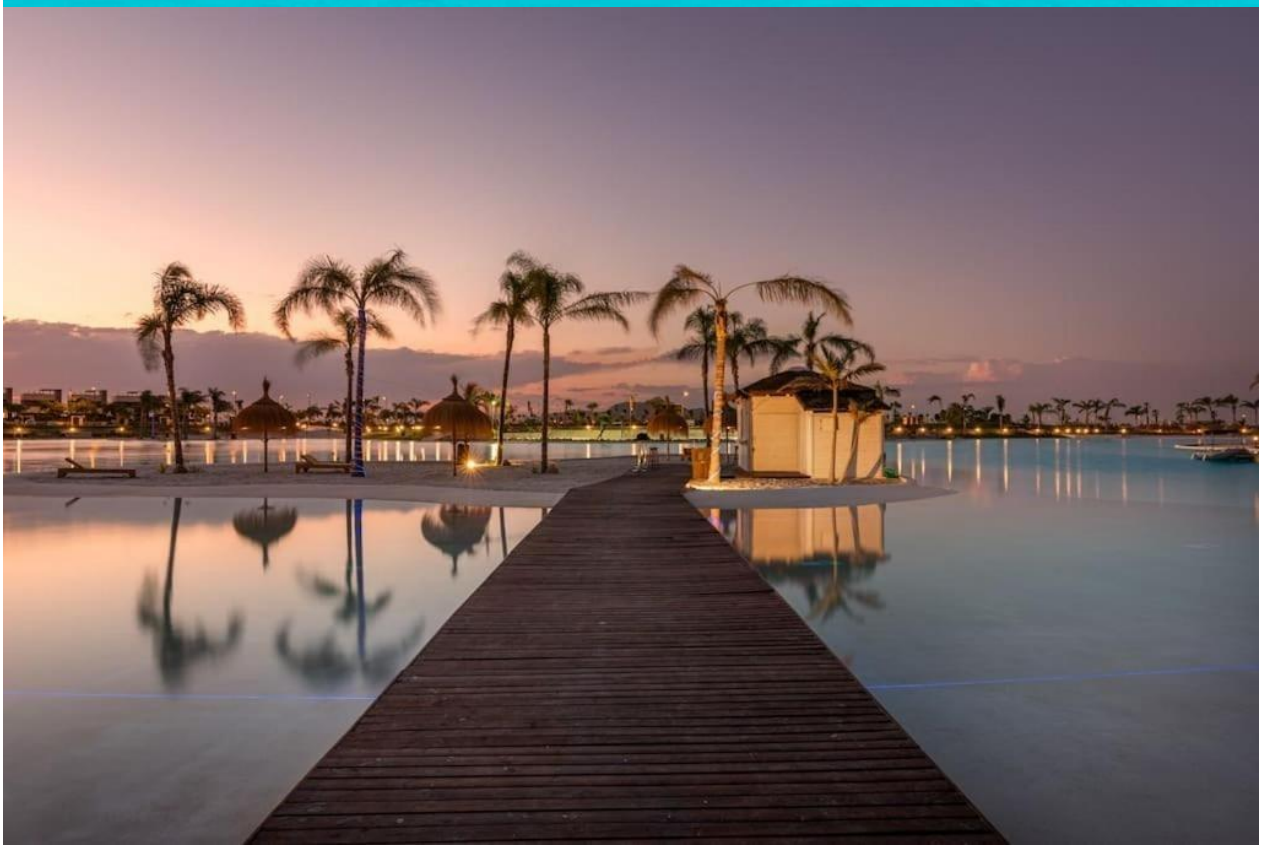

"OUR EXPERIENCE IS YOUR GUARANTEE"