VIASS iberiaproperty

REF: # 10900 **COSTA MURCIA (MAR DE CRISTAL)**

INFO

PRECIO:	299.950 €
TIPO:	Apartamento
CIUDAD:	Costa Murcia (Mar de Cristal)
HABITACIONES:	3
Baños:	2
Construidos (m2):	91
Parcela (m2):	30
Terraza (m2):	-
Años:	-
Planta:	-
MENSAJE	-

DESCRIPCION

BUNGALOW DE OBRA NUEVA EN MAR DE CRISTAL Complejo residencial de obra nueva de hermosos y modernos apartamentos tipo bungalow de 3 dormitorios en Mar de Cristal. Residencial ubicado a tan solo 400m de la playa. El bungalow de la planta baja tiene una amplia terraza ajardinada equipada con un lavadero. El bungalow de la planta superior tiene un gran solárium, con una cocina al aire libre. Tiene zona comunitaria ajardinada con piscina. La Playa de Mar de Cristal es una de las playas de Cartagena, situada en la provincia de Murcia. Esta playa cuenta con las siguientes comodidades, restaurante de playa, vestuarios, duchas, baños. Durante la temporada, esta línea de playa está supervisada por un socorrista. El aeropuerto de Murcia-Corvera está a 30 minutos en coche.

CERTIFICADO ENERGETICO

VISTAS

- Panoramico

JARDÍN Y TERRAZAS

- Terraza abierta
- Jardín privado

EXTRA

- Puerta de seguridad

PROPERTY GALLERY

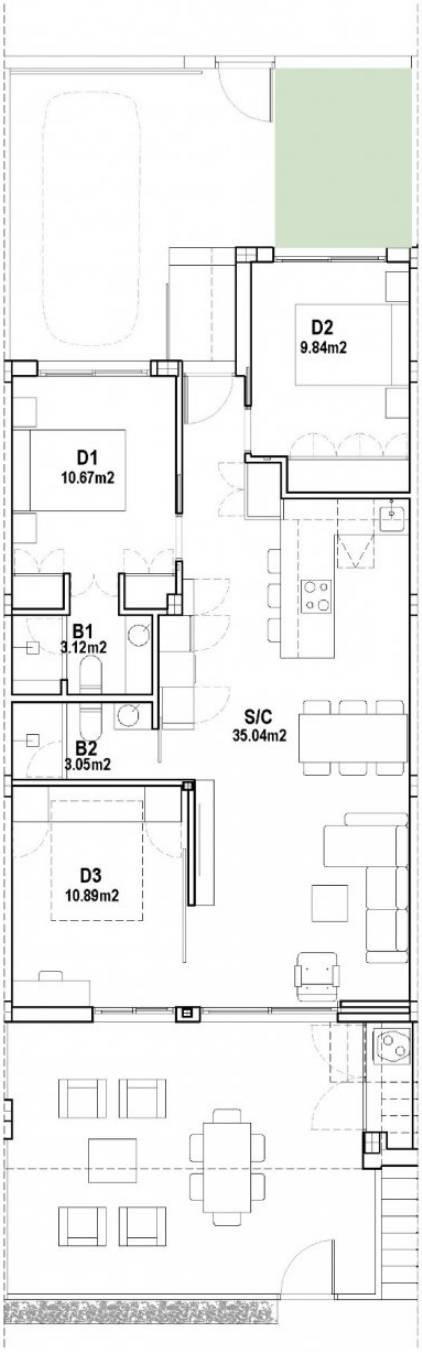

BUILT SURF.	91.35 m²
GARDEN	30.47 m²
PATIO	29.42 m²

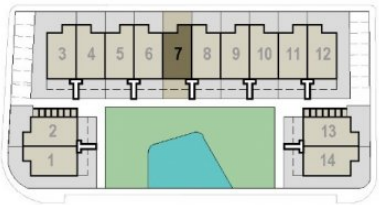

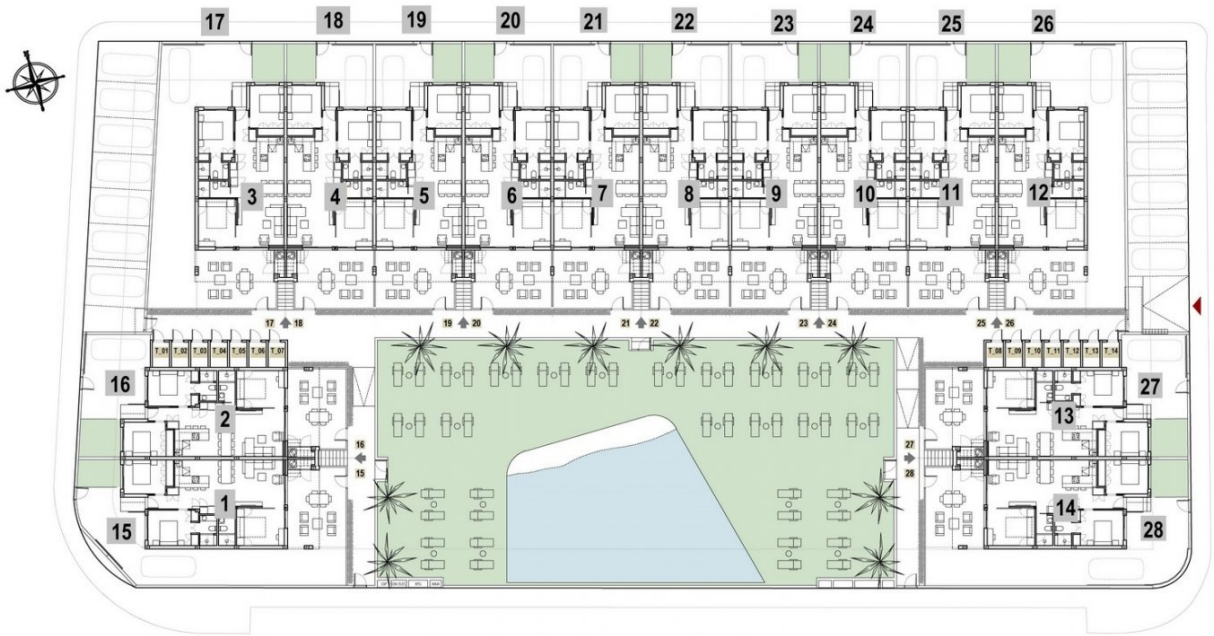

"OUR EXPERIENCE IS YOUR GUARANTEE"