VIASS iberiaproperty

REF: # 10888 **COSTA MURCIA**

INFO

PRECIO:	849.900 €
TIPO:	Villa
CIUDAD:	Costa Murcia
HABITACIONES:	3
Baños:	3
Construidos (m2):	150
Parcela (m2):	534
Terraza (m2):	-
Años:	-
Planta:	-
MENSAJE	-

DESCRIPCION

VILLAS DE OBRA NUEVA EN SAN JAVIER Residencial de obra nueva de villas en San Javier. Villas construidas en 1 planta y consta de 3 dormitorios, 3 baños, cocina americana, el salón con vistas abiertas a la terraza, jardín privado con la piscina. Cocina totalmente amueblada en color blanco brillo o madera incluye Placa de inducción con extractor integrado, horno, microondas, lavadora, frigorífico integrado y lavavajillas integrado. Instalación completa de Aire Acondicionado por conductos. La piscina tiene preinstalación para bomba de calor. San Javier está cerca de todos los servicios con fácil acceso a la playa, deportes acuáticos, tiendas y la red de transporte. Aquí se puede disfrutar de todas las instalaciones que San Javier tiene para ofrecer, como las tiendas locales, bares y restaurantes, así como estar cerca de centros comerciales, el aeropuerto de Murcia y todos los hermosos lugares que se encuentran a lo largo del Mar Menor. El aeropuerto de Corvera/Murcia está a 30 minutos y el aeropuerto de Alicante a 45 minutos.

CERTIFICADO ENERGETICO

VISTAS

- Panoramico

JARDÍN Y TERRAZAS

- Terraza abierta
- Jardín privado

CALEFACION

- Gas central

EXTRA

- Puerta de seguridad
- Trastero

PROPERTY GALLERY

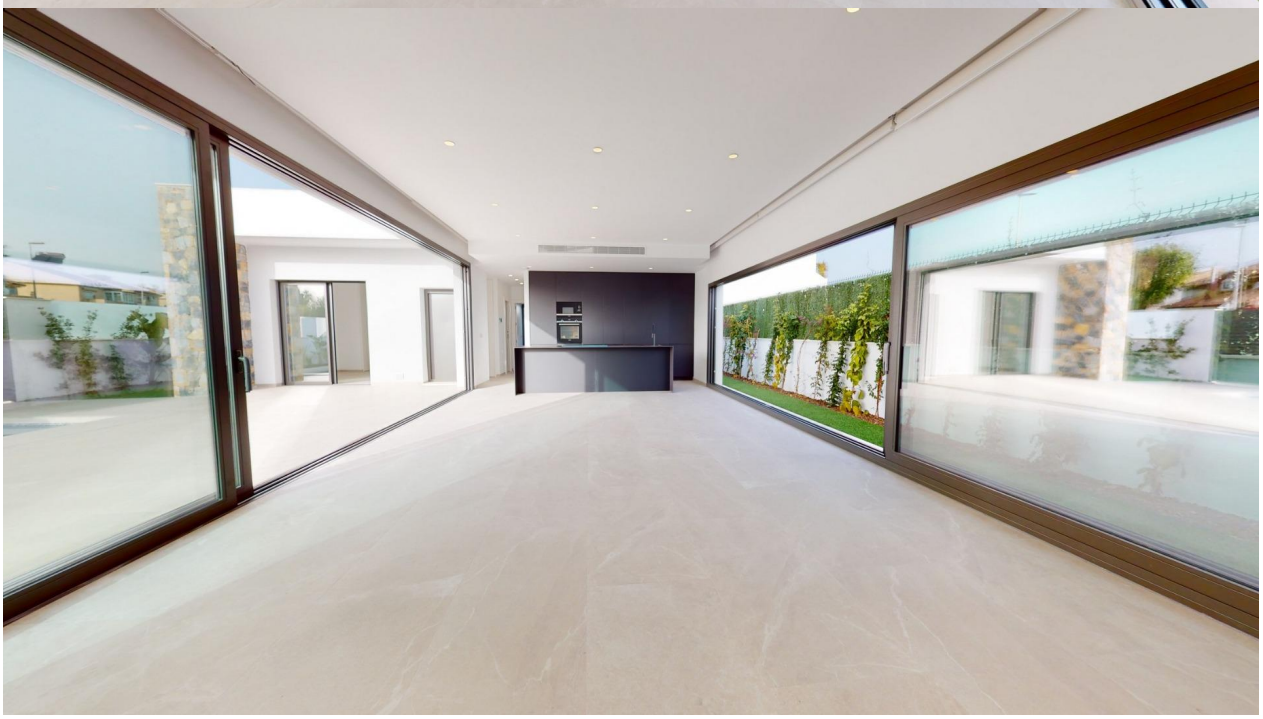

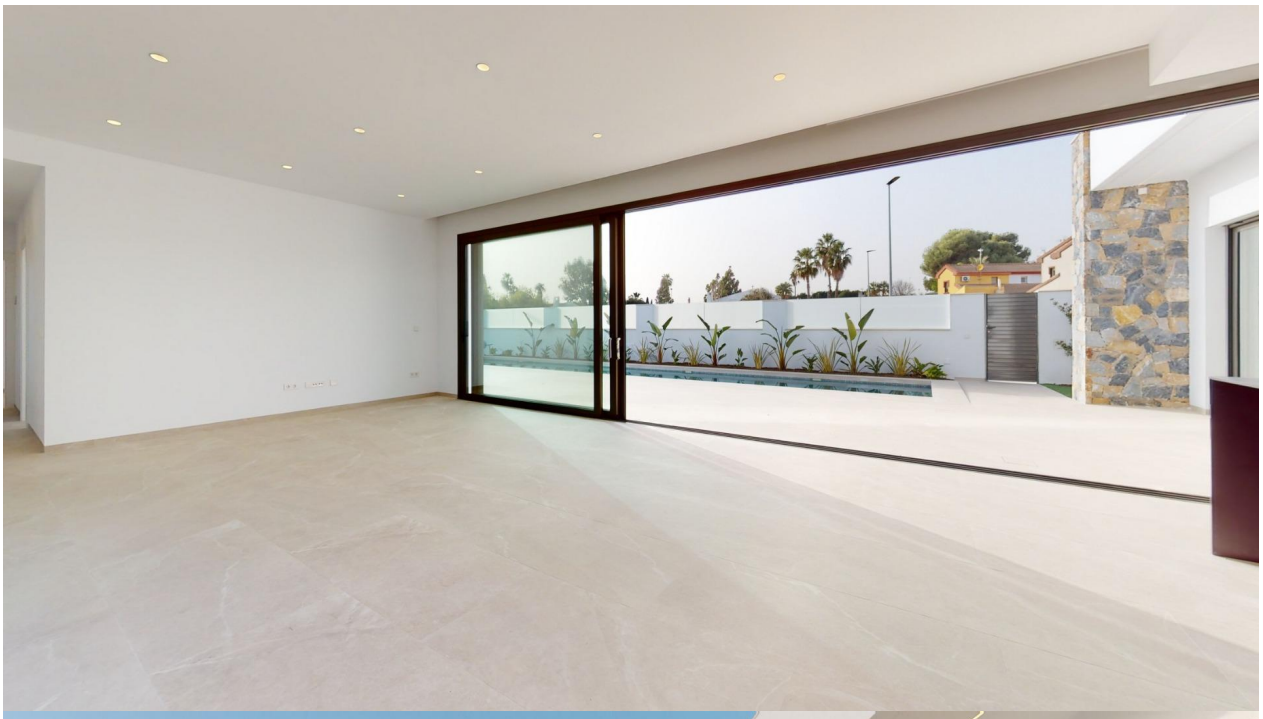

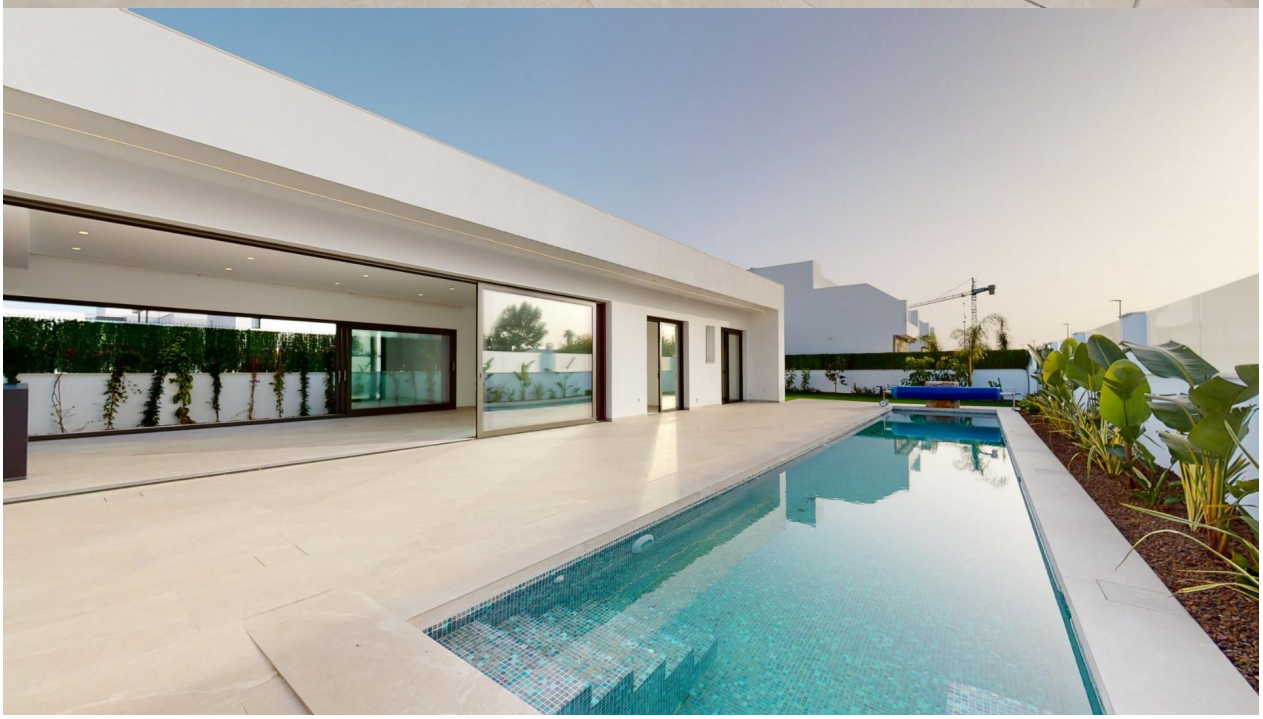

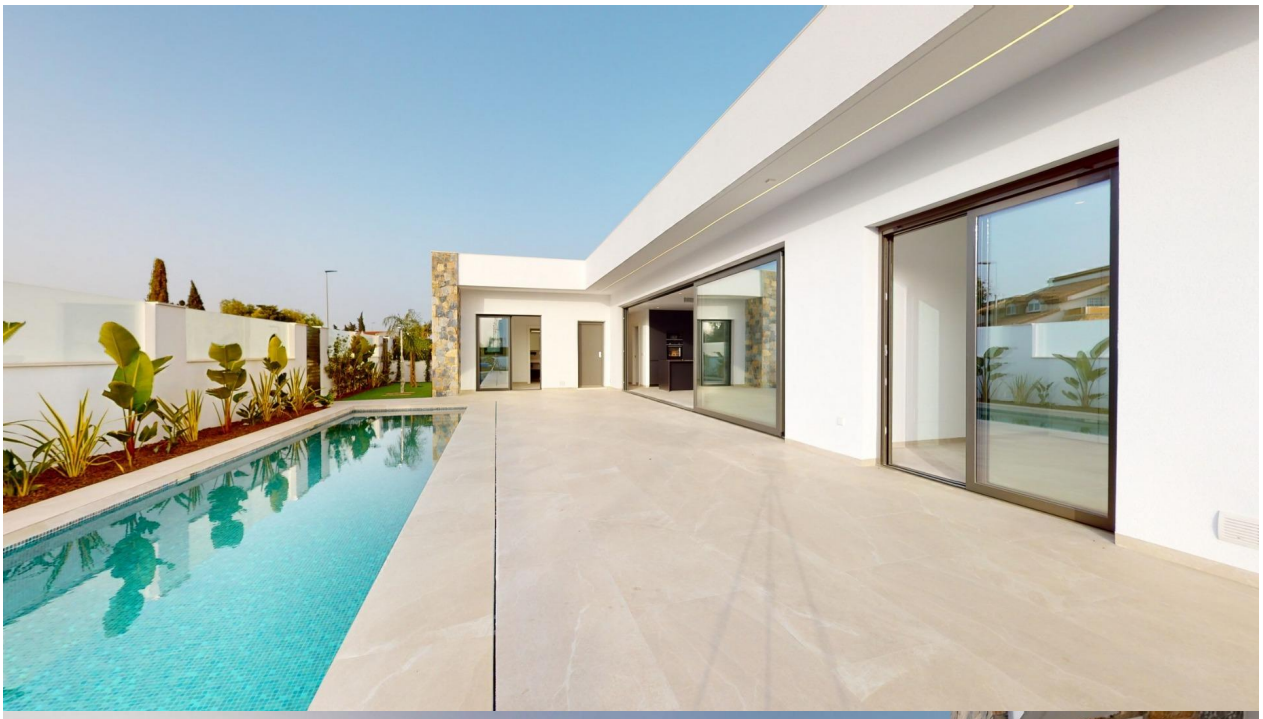

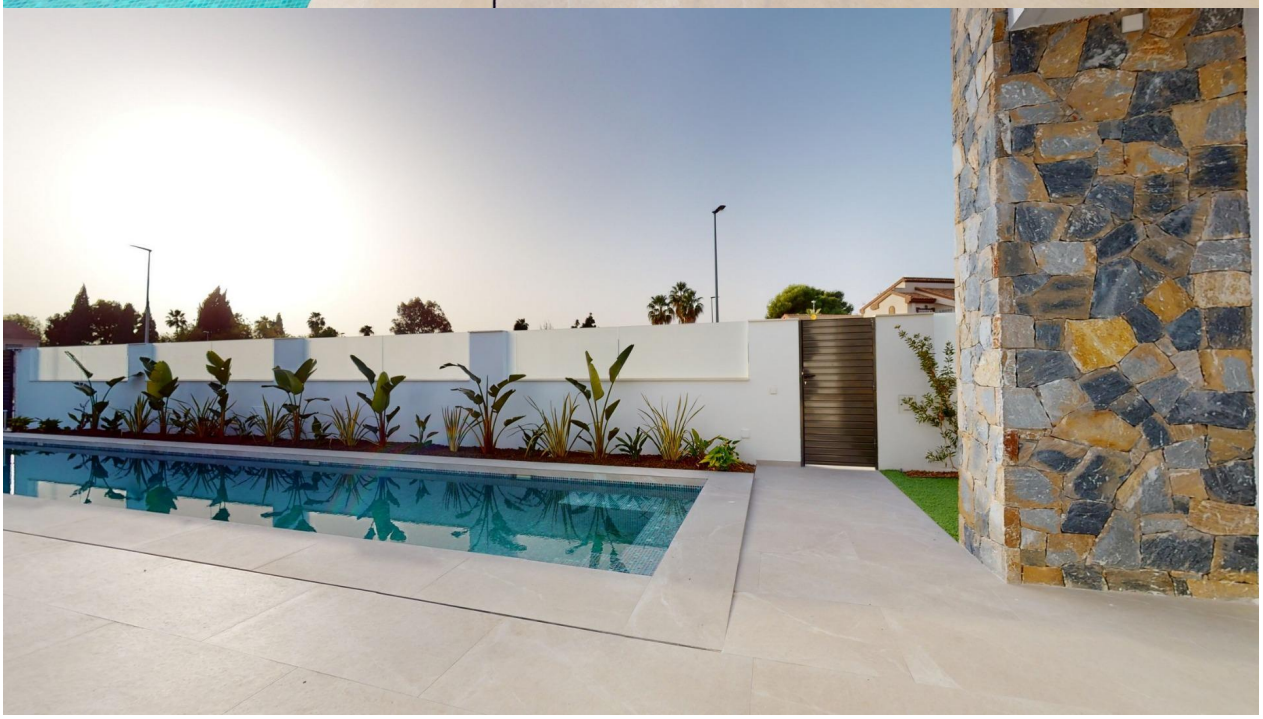

"OUR EXPERIENCE IS YOUR GUARANTEE"