VIASS iberiaproperty

REF: # 10808 **ORIHUELA COSTA (BLUE LAGOON)**

INFO

PRECIO:	385.000 €
TIPO:	Villa
CIUDAD:	Orihuela Costa (Blue Lagoon)
HABITACIONES:	3
Baños:	2
Construidos (m2):	96
Parcela (m2):	237
Terraza (m2):	137
Años:	-
Planta:	1
MENSAJE	-

DESCRIPCION

VILLAS DE OBRA NUEVA EN SAN MIGUEL DE SALINAS Residencial de nueva construcción de 5 villas independientes (3 tipos diferentes A, B y C) situado en San Miguel de Salinas. Villas de diseño moderno creadas para disfrutar del sol español. Las villas tienen 3 dormitorios, 2 baños, cocina abierta con amplio salón, armarios empotrados, terraza. Cada villa tiene una parcela independiente, plaza de aparcamiento y piscina. Una opción para un solarium a un costo adicional. San Miguel de Salinas situado cerca de los campos de golf Las Colinas y Campoamor, ofrece unas vistas excepcionales de las lagunas de Torrevieja y La Mata. San Miguel de Salinas es un municipio de la Comunidad Valenciana, España. Situado en el sur de la provincia de Alicante, en la comarca de la Vega Baja del Segura cerca de la Región de Murcia. El aeropuerto de Alicante se encuentra a 35 minutos en coche y el aeropuerto de Murcias Corvera está a una hora en coche.

CERTIFICADO ENERGETICO

ESTILO

- Moderno
- Contemporaneo

VISTAS

- Panoramico

AIRE ACONDICIONADO

- Central

DISTANCIA A :

Playa : 5 Km

Aeropuerto: 40 Km

Ciudad : 2 Km

AMUEBLADO

- Sin amueblar

PARKING NO. DE COCHES

: 1

SUELO

- Azulejos
- Piedra

COCINA

- Cocina abierta

JARDÍN Y TERRAZAS

- Terraza abierta
- Jardín privado

EXTRA

- Armarios empotrados
- Alarma
- Puerta de seguridad
- Doble cristal

PROPERTY GALLERY

In Sun
Properties Spain

In Sun
Properties Spain

In Sun
Properties Spain

In Sun
Properties Spain

In Sun
Properties Spain

CALLE GANDIA
CALLE ESPRONCEDA
CALLE ELCHE

PARCELA

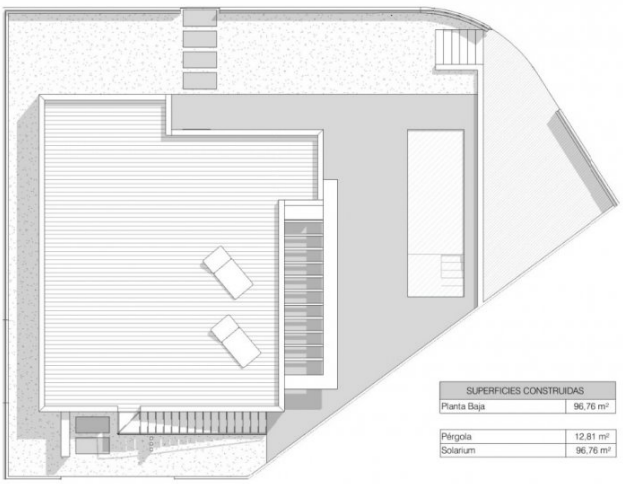

SUPERFICIES CONSTRUIDAS	
Planta Baja	96,76 m²

Pérgola	12,81 m²
Solarium	96,76 m²

PLANTA BAJA

TIPO B

SUPERFICIES CONSTRUIDAS	
Planta Baja	96,76 m²

Pérgola	12,81 m²
Solarium	96,76 m²

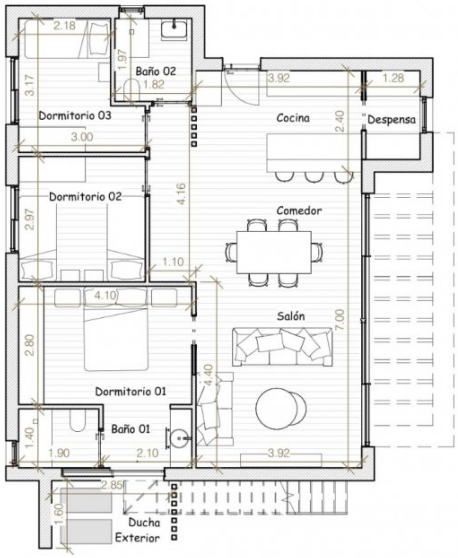

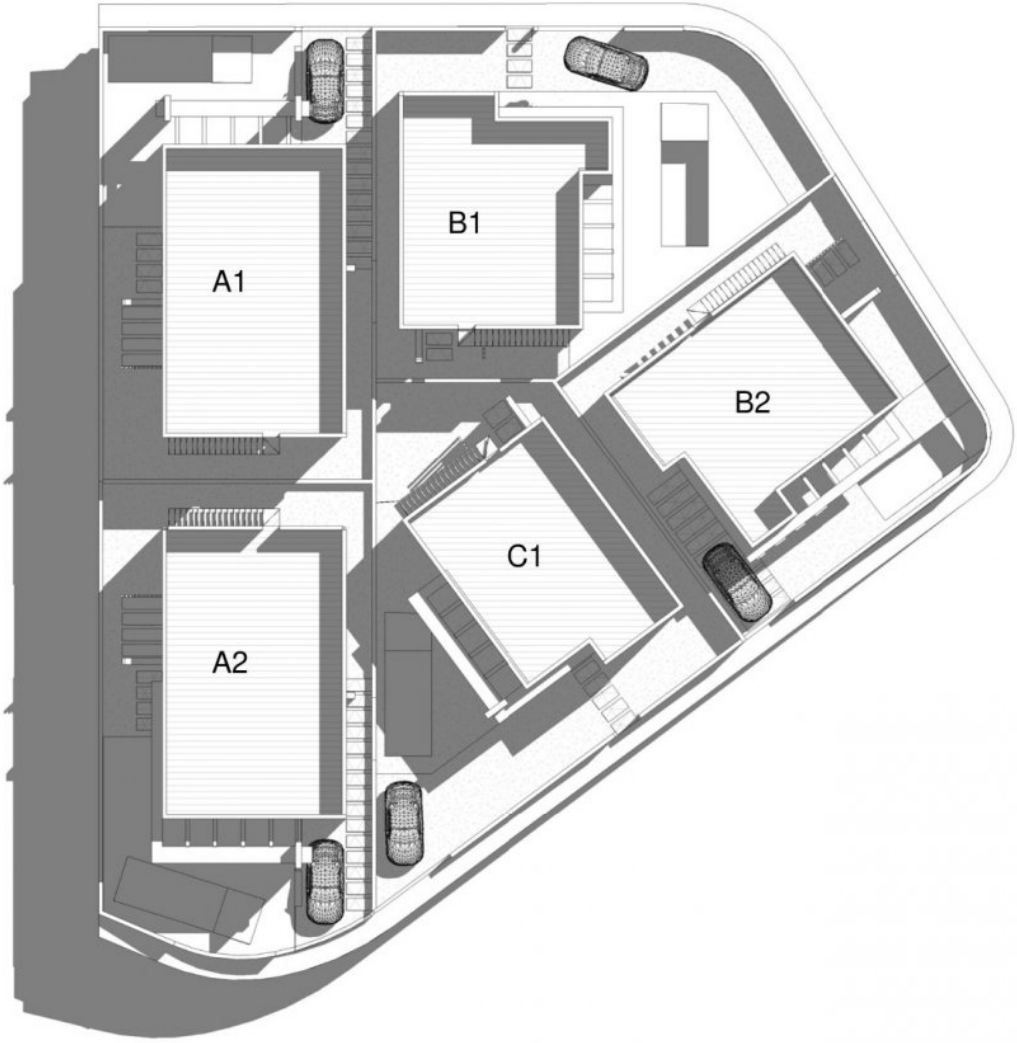
A1
B1
B2
C1
A2

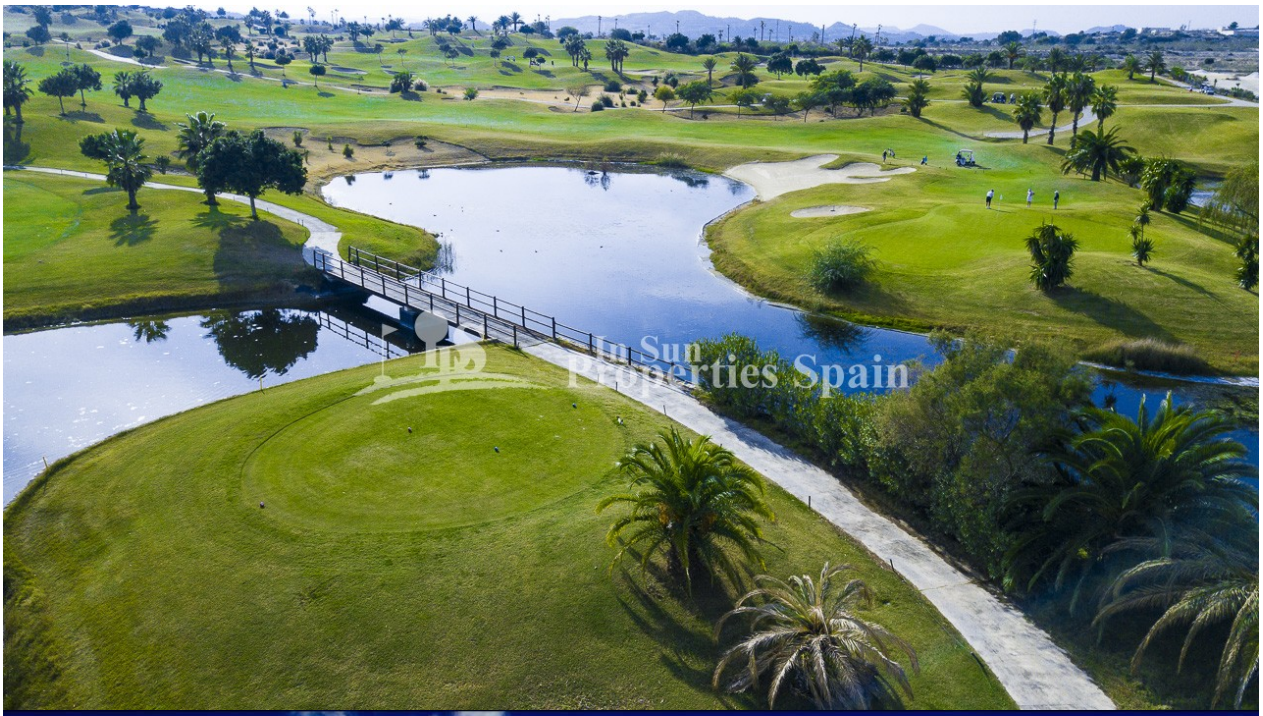
In Sun
Properties Spain

In Sun
Properties Spain

"OUR EXPERIENCE IS YOUR GUARANTEE"