REF: # 10685 **ALBIR**

INFO

PRECIO:	285.000 €
TIPO:	Adosado
CIUDAD:	Albir
HABITACIONES:	4
Baños:	2
Construidos (m2):	130
Parcela (m2):	120
Terraza (m2):	-
Años:	-
Planta:	-
MENSAJE	-

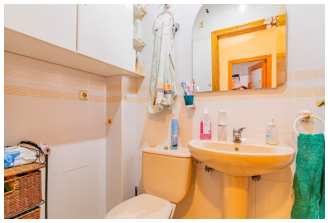

DESCRIPCION

Magnífico bungalow en venta en el centro del Albir, cerca de todos los servicios y supermercados. La vivienda se distribuye en dos plantas. En la planta baja encontramos un luminoso salón comedor con salida a una amplia terraza con piscina, cocina independiente con galería y 1 baño. En la planta alta encontramos 4 dormitorios y 1 baño. En la entrada de la vivienda podemos disfrutar de un parking en superficie con capacidad para dos coches.

CERTIFICADO ENERGETICO

PROPERTY GALLERY

svan

PromoFarma

HOMCOM

SHEIN

7243 KKF
2351 FVM

7243 KKF
2351 FVM

"OUR EXPERIENCE IS YOUR GUARANTEE"