REF: # 10423 **DENIA**

INFO

PRECIO:	320.000 €
TIPO:	Adosado
CIUDAD:	Denia
HABITACIONES:	3
Baños:	2
Construidos (m2):	250
Parcela (m2):	-
Terraza (m2):	-
Años:	-
Planta:	-
MENSAJE	-

DESCRIPCION

Espectacular Ático dúplex ubicado en centro de Dénia de unos 250m2 distribuidos de la siguiente manera: en la planta baja encontramos amplio recibidor con armario empotrado, cocina independiente, luminoso salón-comedor con salida directa a la gran terraza (de unos 100m2) con unas increíbles vistas panorámicas a la montaña, dos dormitorios y un baño. En la planta superior encontramos una amplia habitación con armarios empotrados y baño en suite. Urbanización construida en 2007 con muy buenas calidades: insonorización, ventanas doble cristal con mosquiteras, aire acondicionado, radiadores de gas, suelos de mármol y vídeo portero. Ubicación excelente, cerca de todos los servicios, comercios, Colegios, parques, supermercados..... Piscina comunitaria, zonas verdes, pista de padel, zona juego de petanca, etc… Incluye plaza de parking. También existe la posibilidad de comprar una plaza de garaje con trastero por 18.000€.

CERTIFICADO ENERGETICO

VISTAS

- Panoramico

PROPERTY GALLERY

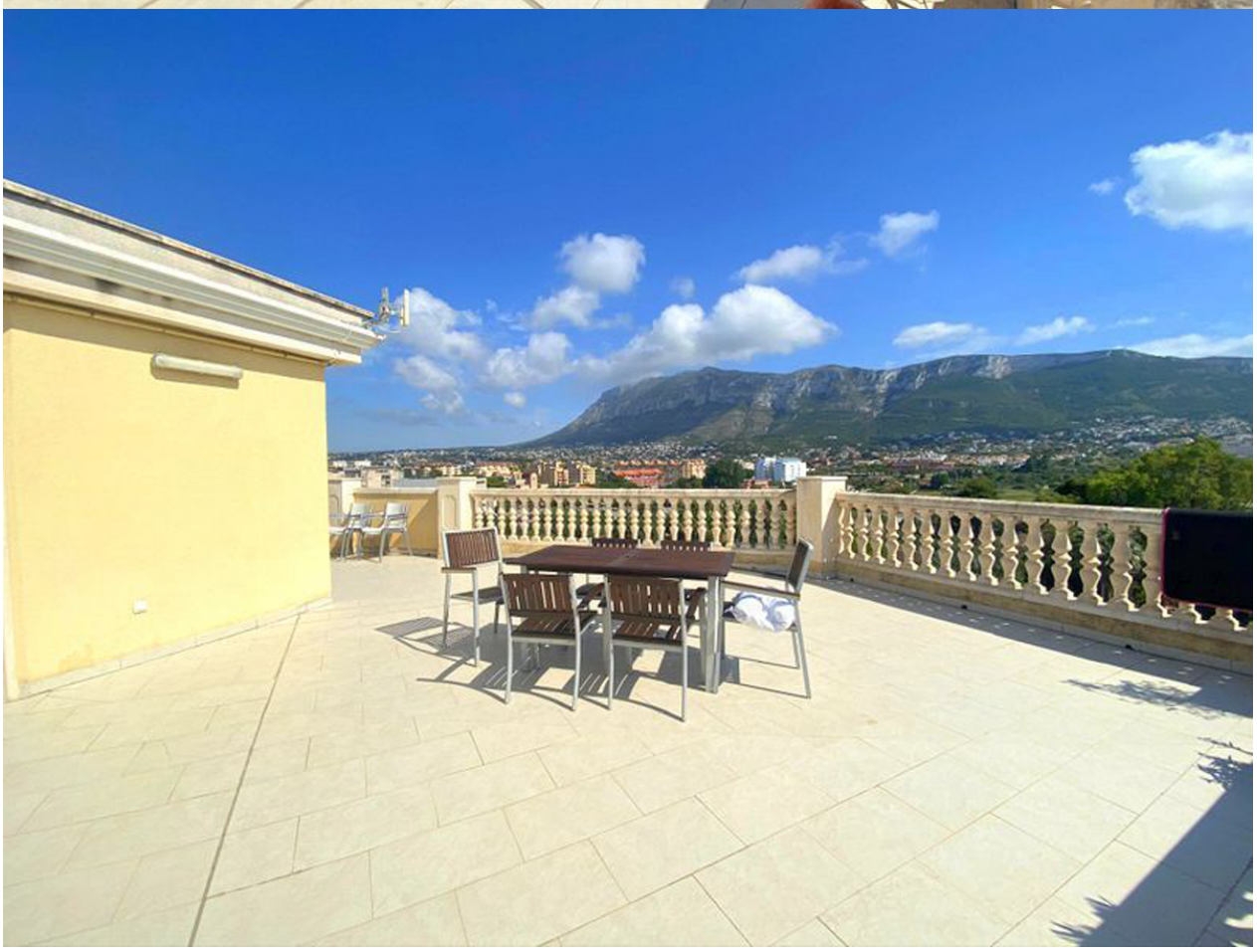

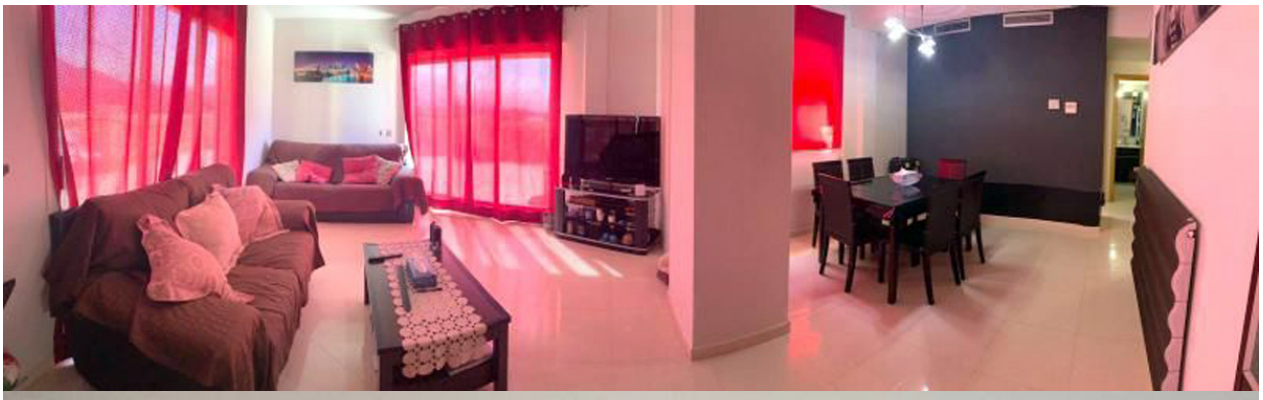

LOVE

"OUR EXPERIENCE IS YOUR GUARANTEE"