REF: # 10402 **PILAR DE LA HORADADA**

INFO

PRECIO:	210.000 €
TIPO:	Apartamento
CIUDAD:	Pilar De La Horadada
HABITACIONES:	2
Baños:	2
Construidos (m2):	71
Parcela (m2):	-
Terraza (m2):	76
Años:	-
Planta:	-
MENSAJE	-

DESCRIPCION

BUNGALOWS DE OBRA NUEVA EN PILAR DE LA HORADADA
Proyecto de obra nueva de bungalows en Pilar de la Horadada. Este proyecto se basa en 6 bungalows de 2 dormitorios y 2 baños (uno de ellos en suite), cocina, salón, parking. Bungalows de planta baja con terraza privada y bungalows de planta alta con solarium privado, donde se encuentra la zona de barbacoa con banco y fregadero. El trastero es una opción con coste adicional. Hay una zona comunitaria para uso de los propietarios con piscina y ducha exterior. Las viviendas se entregarán con las cocinas totalmente amuebladas, con muebles en la parte inferior y superior, con el frigorífico, el horno, la placa de inducción, el extractor y la lavadora o lavavajillas, todas ellas con preinstalación de A/A por conductos, baños totalmente terminados con muebles, mampara y espejo, además de calefacción en los suelos de las mismas por sistema eléctrico, así mismo se incluyen todas las luces (Spot light), tanto en el interior como en el exterior. Conjunto residencial situado a escasos metros de todos los servicios y del centro. Pilar de la Horadada

es un típico pueblo español en la parte más meridional de la Costa Blanca. La gran calle principal tiene supermercados, muchas tiendas, restaurantes y bares y algunas plazas encantadoras. Las hermosas playas de Torre de la Horadada y Mil Palmeras con arena fina y paseo marítimo está a sólo 5 minutos. En Pilar de la Horadada también hay una red de senderos para ciclistas y caminantes bien desarrollada, y también hay una gran oferta de diversas actividades deportivas. El campo de golf de Lo Romero, de 18 hoyos, está a poca distancia del pueblo. Los aeropuertos de Corvera (Murcia) y Alicante están a 40 y 55 minutos respectivamente.

CERTIFICADO ENERGETICO

ESTILO

- Moderno

VISTAS

- Panoramico

AIRE ACONDICIONADO

- Central

DISTANCIA A :

Playa : 4 Km

Aeropuerto: 40 Km

PARKING NO. DE COCHES

: 1

AREAS

- Baño en dormitorio

COCINA

- Cocina abierta
- Cocina equipada

JARDÍN Y TERRAZAS

- Terraza abierta

CALEFACION

- Calefacion en baños

EXTRA

- Puerta de seguridad

PROPERTY GALLERY

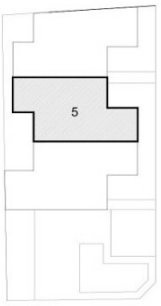

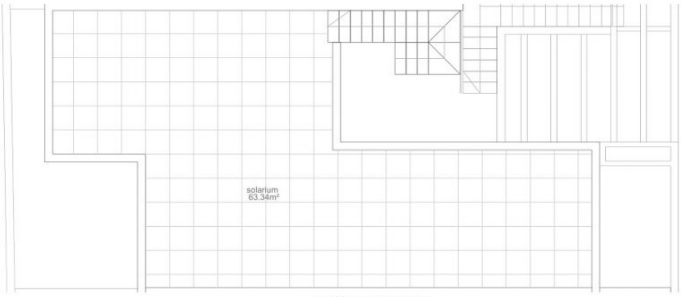

PLANTA SOLARIUM

SUPERFICIES ÚTILES
SUPERFICIES ÚTILES VIVIENDA 5

PLANTA PRIMERA	
salón-comedor-cocina	24.24m²
distribuidor	1.83m²
baño 2	3.60m²
dormitorio doble	10.24m²
habitación principal	12.78m²
baño principal	3.72m²
Superficie útil P1 TOTAL	56.45m²

SUPERFICIES CONSTRUIDAS
SUPERFICIES CONSTRUIDAS VIVIENDA 5

PLANTA PRIMERA	
Superficie construida P1 TOTAL	71.11m²

VIVIENDA 5

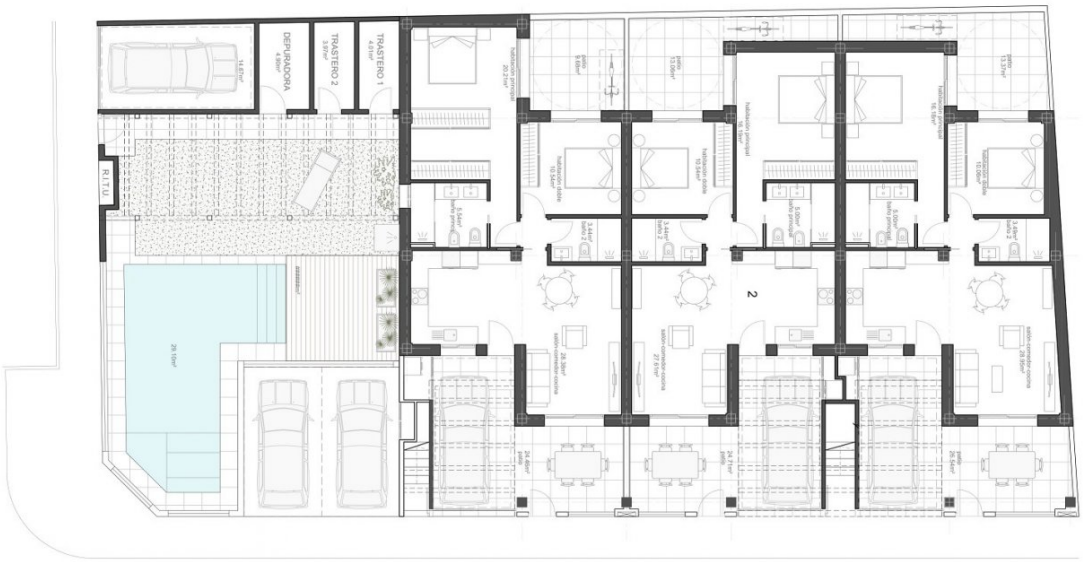

PLANTA GENERAL

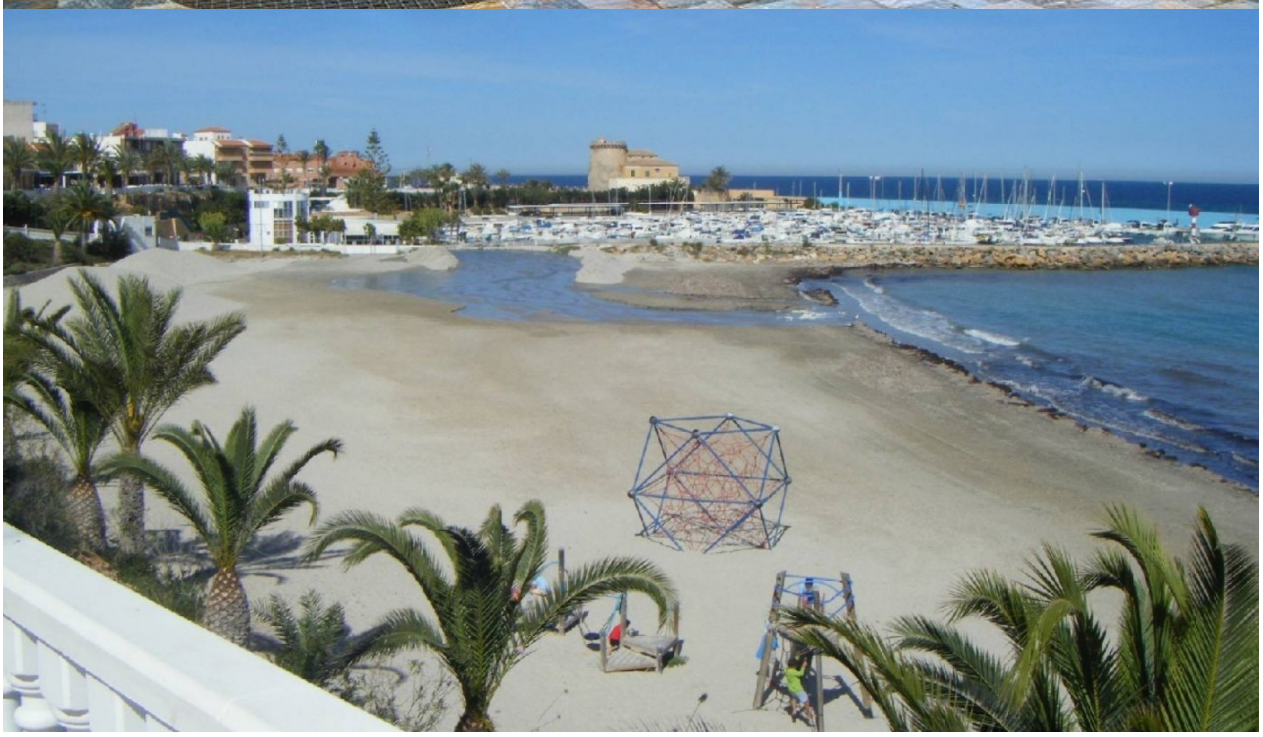

"OUR EXPERIENCE IS YOUR GUARANTEE"