REF: # 10305 **CALPE/MORAIRA**

INFO

PRECIO:	2.990.000 €
TIPO:	Villa
CIUDAD:	Calpe/Moraira
HABITACIONES:	5
Baños:	5
Construidos (m2):	590
Parcela (m2):	5.861
Terraza (m2):	-
Años:	-
Planta:	-
MENSAJE	-

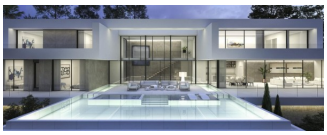

DESCRIPCION

VILLA DE LUJO DE OBRA NUEVA CONSTRUCCIÓN EN TEULADA (MORAIRA) Villa de diseño moderno de nueva construcción situada a poca distancia de Teulada (Moraira). La villa está dividida en dos plantas y cuenta con 5 dormitorios, un amplio salón-comedor, una cocina abierta, 5 baños y un aseo. También tiene un lavadero, garaje y varias terrazas. Aire acondicionado en toda la casa (conducta), calefacción central y ascensor. Puerta de entrada automática con entrada peatonal independiente e interfono. En el mismo nivel que la casa principal está la piscina. Muro de piedra y escaleras en el jardín. Moraira es un pequeño pueblo con buenos restaurantes, bares y muchos supermercados alrededor. Hay una playa muy agradable justo al lado del pueblo que es genial para las familias. El paseo marítimo ofrece tremendas vistas del Peñón de Ifach al otro lado de la bahía de Calpe. El camino de la costa de llegar allí es bien vale la pena hacer con algunas vistas espectaculares. Moraira situado a 1 hora 15 minutos al norte de la A7 desde el aeropuerto de Alicante es bastante fácil de llegar. Es aproximadamente la misma distancia o un poco menos al sur del

aeropuerto de Valencia.

CERTIFICADO ENERGETICO

VISTAS

- Panoramico

PARKING NO. DE COCHES

Garage no. de coches : 1

JARDÍN Y TERRAZAS

- Terraza abierta
- Jardín privado

EXTRA

- Puerta de seguridad
- Trastero

PROPERTY GALLERY

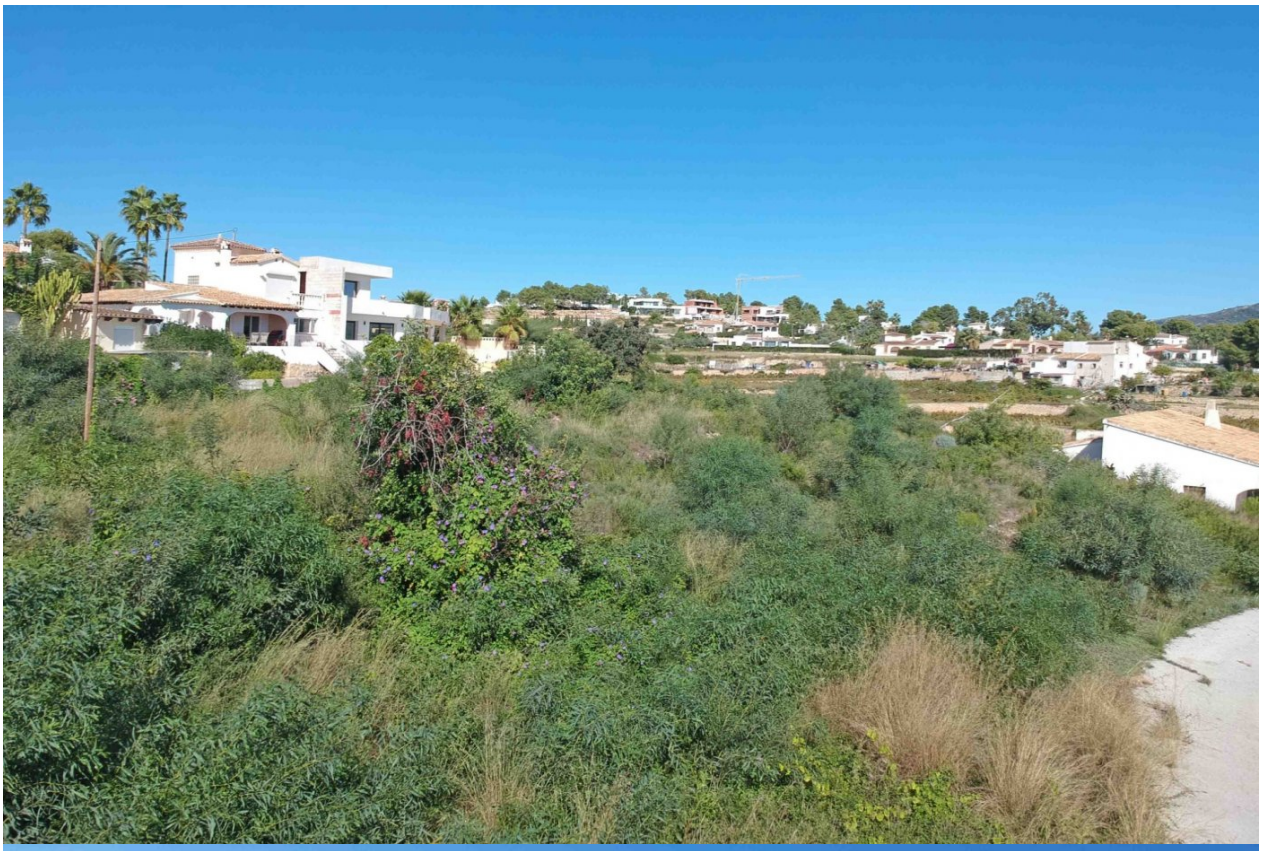

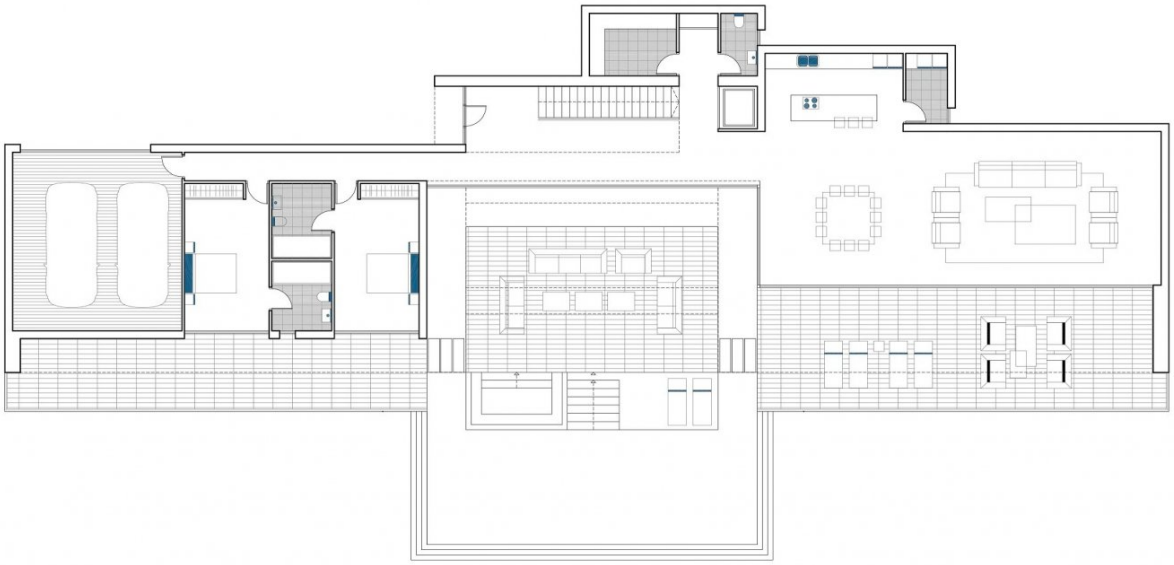

Superficies	Construidas
PLANTA ALTA	
VIVIENDA	182.07m²
PERGOLA	9.68m²
VOLADIZOS	19.05 m²
PORCHE	2.89 m²
TERRAZAS	163.86 m²
PLANTA BAJA	
VIVIENDA	260.98 m²
PORCHES	93.73 m²
GARAJE	51.41 m²
TERRAZA	92.56 m²
PISCINA	92.48 m²

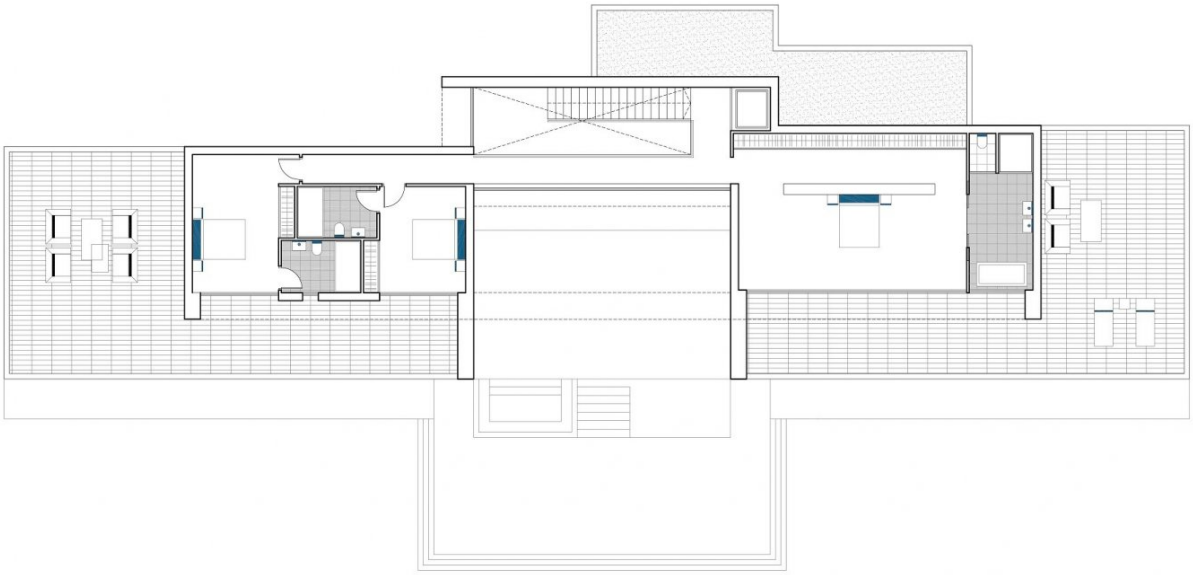

Superficies	Construidas
PLANTA ALTA	
VIVIENDA	182.07m²
PERGOLA	9.68m²
VOLADIZOS	19.05 m²
PORCHE	2.89 m²
TERRAZAS	163.86 m²
PLANTA BAJA	
VIVIENDA	260.98 m²
PORCHES	93.73 m²
GARAJE	51.41 m²
TERRAZA	92.56 m²
PISCINA	92.48 m²

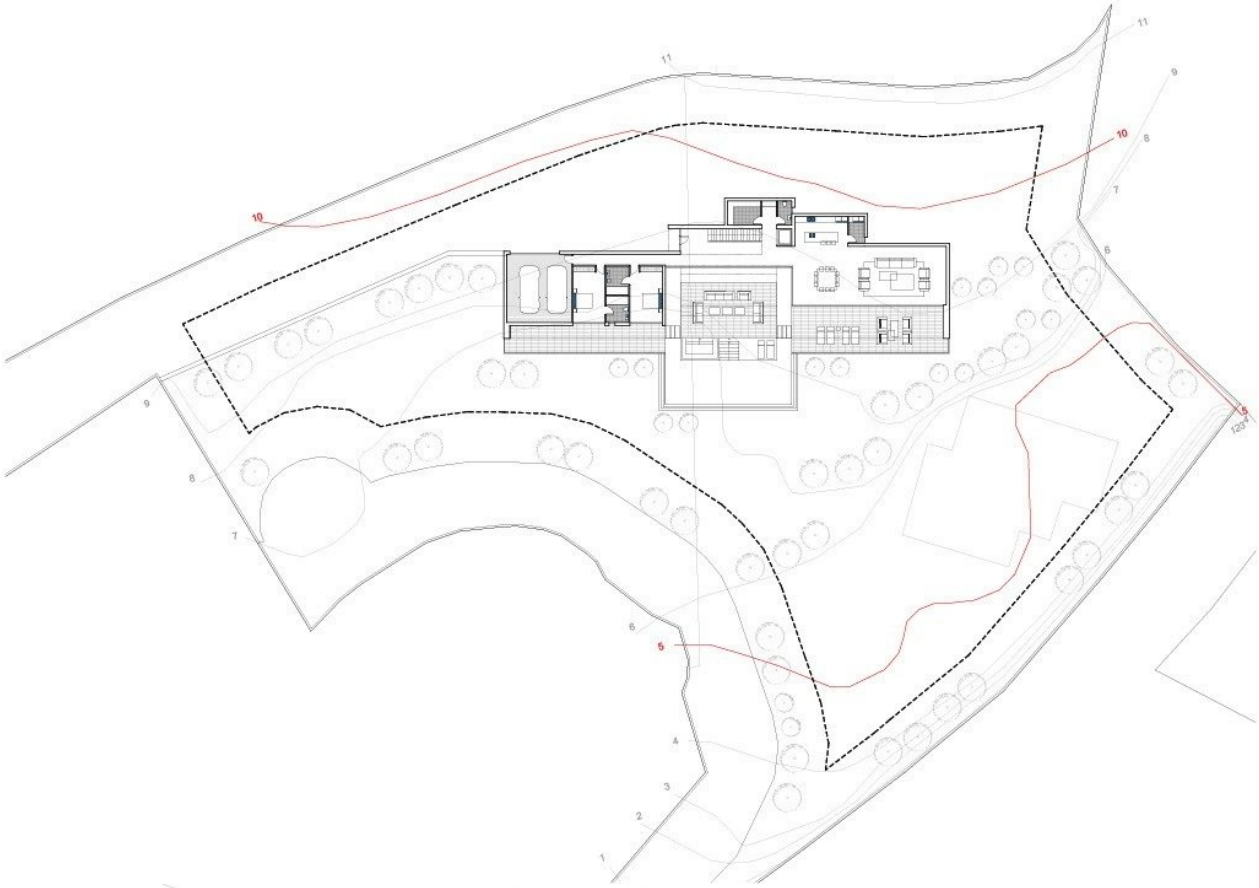

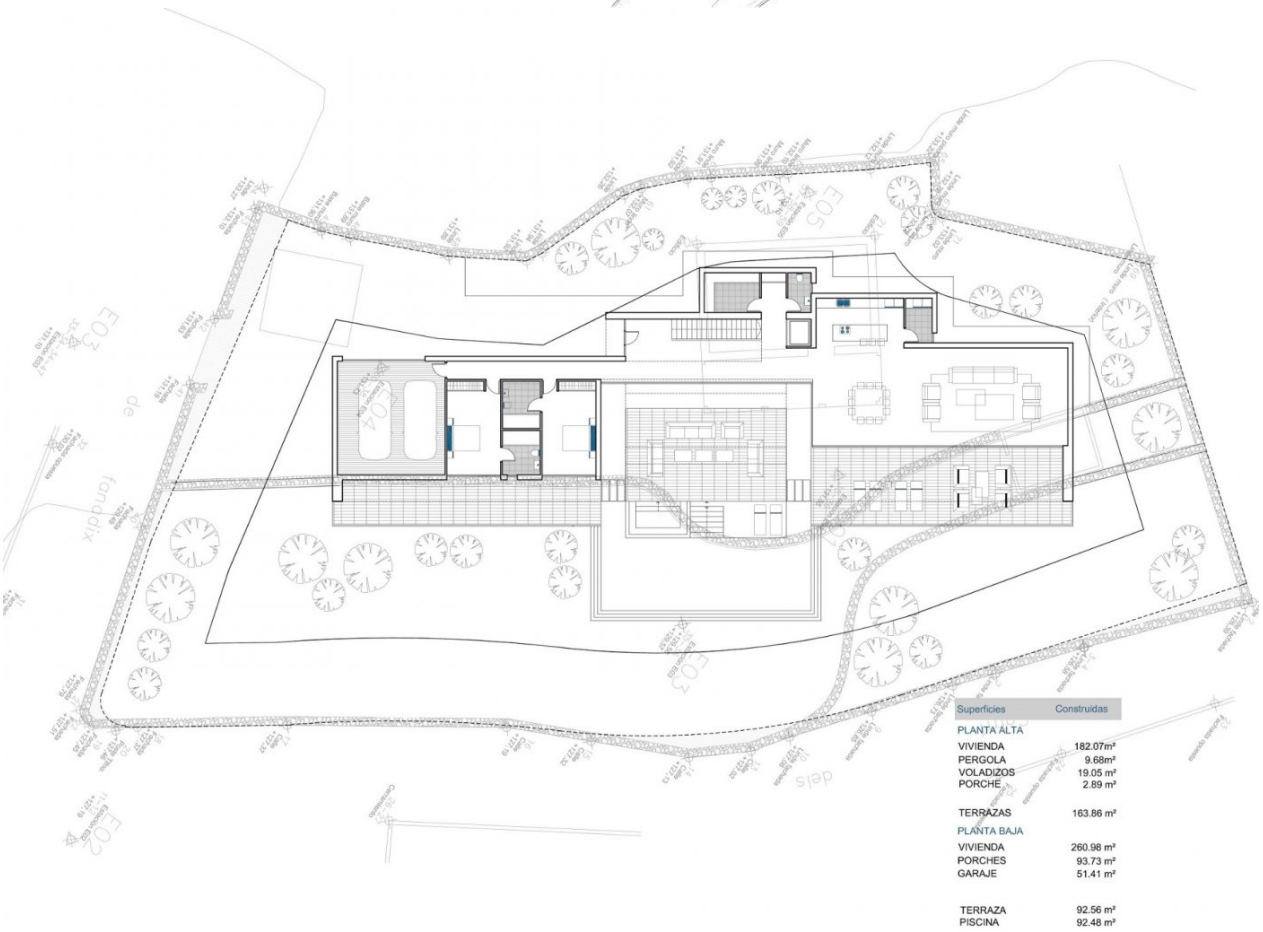

Superficies	Construidas
PLANTA ALTA	
VIVIENDA	182.07m²
PERGOLA	9.68m²
VOLADIZOS	19.05 m²
PORCHE	2.89 m²
TERRAZAS	163.86 m²
PLANTA BAJA	
VIVIENDA	260.98 m²
PORCHES	93.73 m²
GARAJE	51.41 m²
TERRAZA	92.56 m²
PISCINA	92.48 m²

"OUR EXPERIENCE IS YOUR GUARANTEE"