REF: # 10240 **FINESTRAT**

INFO

PRECIO:	1.150.000 €
TIPO:	Villa
CIUDAD:	Finestrat
HABITACIONES:	3
Baños:	4
Construidos (m2):	522
Parcela (m2):	422
Terraza (m2):	-
Años:	-
Planta:	-
MENSAJE	-

DESCRIPCION

VILLA DE LUJO DE OBRA NUEVA EN FINESTRAT CON VISTAS AL MAR Villa de lujo de nueva construcción situada en Finestrat cerca de las playas y de todos los servicios que pueda necesitar. Villa con 3 dormitorios y 4 baños, cocina abierta con zona de estar, terraza con piscina privada y magníficas vistas sobre Benidorm, sótano con el garaje doble. Esta urbanización está perfectamente ubicada en un enclave natural de la Costa Blanca y ofrece unas vistas increíbles del skyline de Benidorm, la cala de Finestrat y El Puig Campana. Benidorm está a sólo cinco minutos en coche de las propiedades y ofrece todos los servicios que pueda necesitar, incluyendo tiendas, bares, restaurantes, supermercados, bancos, farmacias y varias escuelas privadas internacionales. Cerca de las playas de Levante, Poniente y Cala de Finestrat, con más de 6km de longitud que se encuentran entre las mejores de Europa galardonadas por la Unión Europea con Banderas Azules. Todos los servicios de ocio como los parques temáticos de Aqua Natura, Terra Mítica, Terra Natura, Aqualandia y Mundomar, los campos de Golf de Sierra Cortina y Villaitana, el senderismo y la escalada en el Puig Campana un marco natural incomparable o el disfrute de los

deportes náuticos. Distancia al mar 4 km, al aeropuerto 26 km y al golf 1km.

CERTIFICADO ENERGETICO

VISTAS

- Panoramico

PARKING NO. DE COCHES

Garage no. de coches : 1

JARDÍN Y TERRAZAS

- Terraza abierta
- Jardín privado

EXTRA

- Puerta de seguridad

PROPERTY GALLERY

VILLA 1

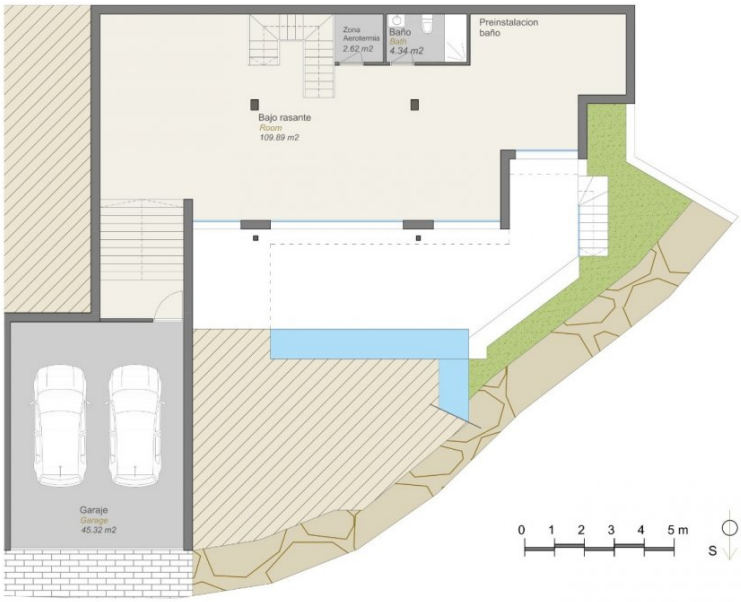

0 1 2 3 4 5 m

S

PLANTA BAJO RASANTE
BASEMENT FLOOR

SUPERFICIES UTILES

PLANTA PRINCIPAL	
SALÓN - COMEDOR - COCINA	51,58 m²
DISTRIBUIDOR	8,30 m²
DORMITORIO 1	19,03 m²
DORMITORIO 2	19,00 m²
DORMITORIO 3	12,81 m²
BAÑO 1	4,83 m²
BAÑO 2	3,78 m²
BAÑO 3	4,27 m²
PLANTA BAJO RASANTE	
GARAJE	45,32 m²
BAJO RASANTE	109,89 m²
BAÑO	4,34 m²
ZONA AEROTERMIA	2,62 m²
PATIO	44,68 m²
TOTAL SUP. UTIL *USEFUL AREA*	**330,45 m²**

SUP. CONSTRUIDA (tipo B)	m²
PLANTA PRINCIPAL *MAIN FLOOR*	142,25
TERRAZAS CUBIERTAS *COVERED TERRACE*	4,87
PLANTA BAJO RASANTE *BASEMENT FLOOR*	189,99
TOTAL SUP. CONSTRUIDA *TOTAL BUILT AREA*	**337,11 m²**

SUP. PARCELA *TOTAL PLOT AREA*	**375,16 m²**
PISCINA *POOL*	**30,00 m²**

VILLA 1

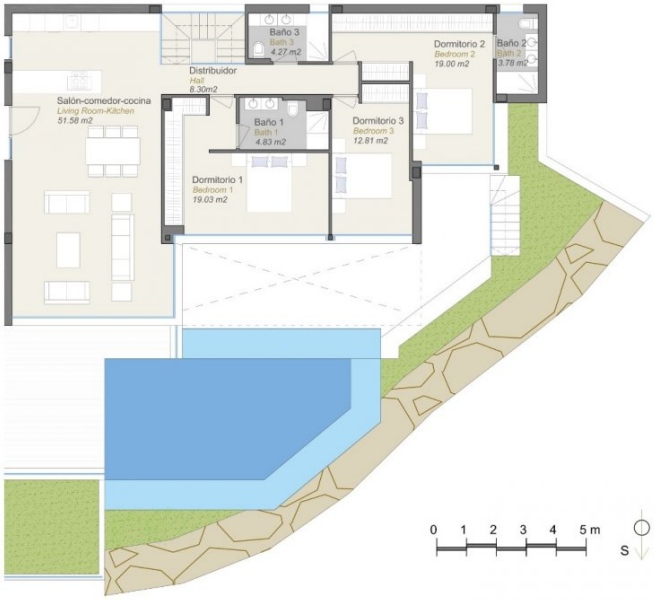

SUPERFICIES UTILES

PLANTA PRINCIPAL	
SALÓN - COMEDOR - COCINA	51,58 m²
DISTRIBUIDOR	8,30 m²
DORMITORIO 1	19,03 m²
DORMITORIO 2	19,00 m²
DORMITORIO 3	12,81 m²
BAÑO 1	4,83 m²
BAÑO 2	3,78 m²
BAÑO 3	4,27 m²
TOTAL SUP. UTIL *USEFUL AREA*	**123,60 m²**

SUP. CONSTRUIDA (tipo B)	m²
PLANTA PRINCIPAL *MAIN FLOOR*	142,25
TERRAZAS CUBIERTAS *COVERED TERRACE*	4,87
PLANTA BAJO RASANTE *BASEMENT FLOOR*	189,99
TOTAL SUP. CONSTRUIDA *TOTAL BUILT AREA*	**337,11 m²**
SUP. PARCELA *TOTAL PLOT AREA*	**375,16 m²**
PISCINA *POOL*	**30,00 m²**

0 1 2 3 4 5 m

S

PLANTA PRINCIPAL
MAIN FLOOR

"OUR EXPERIENCE IS YOUR GUARANTEE"