VIASS iberiaproperty

REF: # 10230 **VILLAJOYOSA**

INFO

PRECIO:	460.000 €
TIPO:	Villa
CIUDAD:	Villajoyosa
HABITACIONES:	3
Baños:	3
Construidos (m2):	119
Parcela (m2):	224
Terraza (m2):	-
Años:	-
Planta:	-
MENSAJE	-

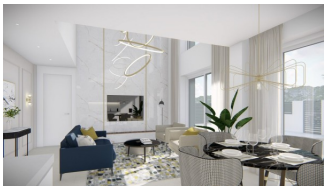

DESCRIPCION

VILLAS DE NUEVA CONSTRUCCIÓN EN VILLAJOYOSA Residencial de nueva construcción situado en un lugar tranquilo y privilegiado a un minuto del centro de Villajoyosa. Complejo residencial cerrado, formado por 10 chalets unifamiliares con parking y piscinas privadas. Preciosos chalets de 3 dormitorios, 3 baños, espectaculares solárium y vistas al mar, todos en parcelas independientes. Villajoyosa es una perla escondida en la Costa Blanca española. Este colorido pueblo pesquero está situado entre Benidorm y El Campello, a unos 30 minutos en coche del aeropuerto de Alicante. En los últimos años, este idílico pueblo se ha convertido en un lugar codiciado por los turistas y los residentes de segunda residencia. Villajoyosa tiene mucho que ofrecer, desde la amplia playa de arena hasta las estrechas y coloridas calles del centro histórico. Hoy en día, más de treinta mil personas viven en Villajoyosa y, sobre todo, las coloridas casas ofrecen toneladas de inspiración para muchos artistas. Villajoyosa también es conocida por su delicioso museo de la fábrica de chocolate Valor.

CERTIFICADO ENERGETICO

VISTAS

- Panoramico

JARDÍN Y TERRAZAS

- Terraza abierta
- Jardín privado

EXTRA

- Puerta de seguridad

PROPERTY GALLERY

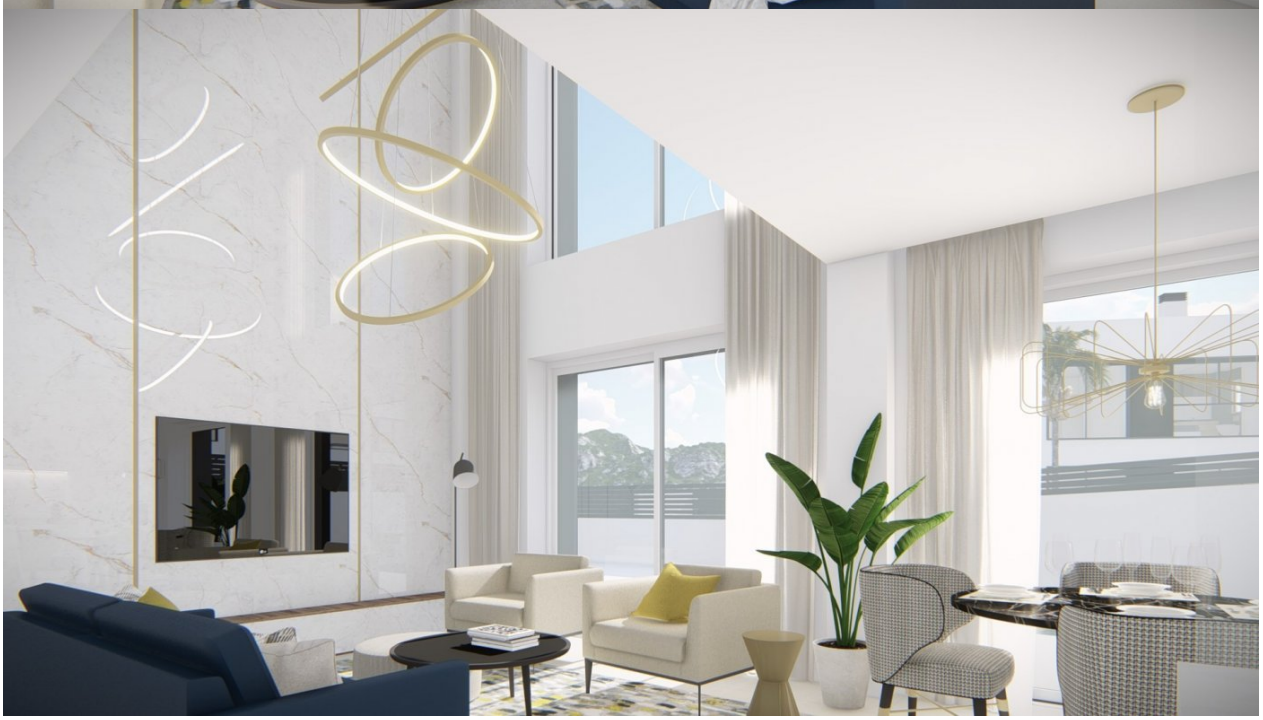

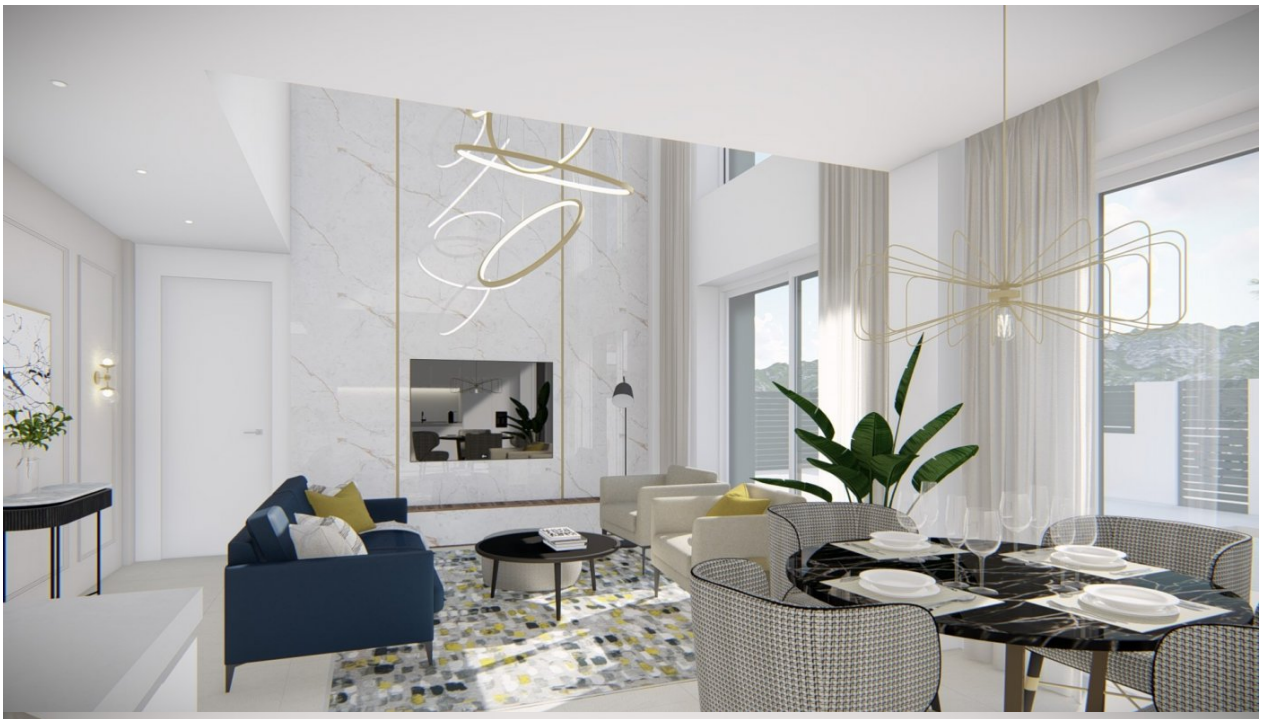

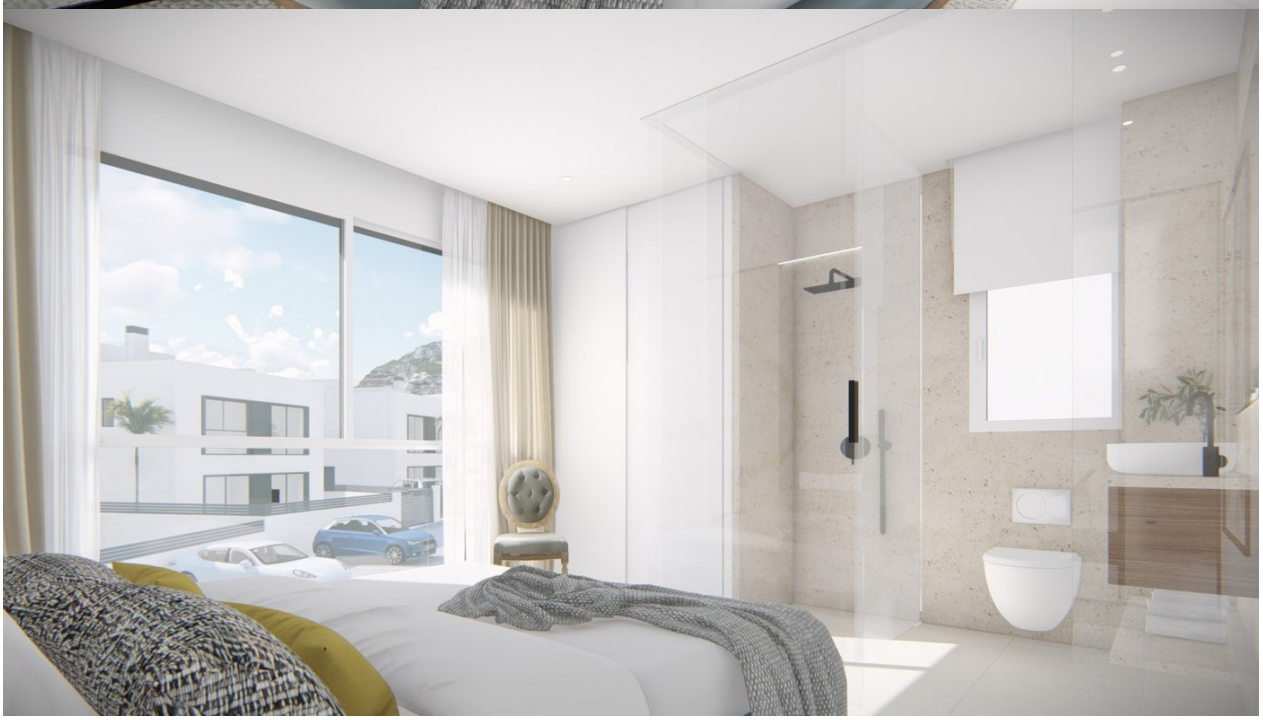

Image not found
https://www.cmsinmo.com/imagenes/uploads/inmu/4/10230/https://fotos15.apinmo.com/7515/15029212/4-20.jpg

"OUR EXPERIENCE IS YOUR GUARANTEE"