VIASS iberiaproperty

Villajoyosa, Calle Costera de la mar, 3 , 03570, +34 603 500 700 | Albir (Alfaz del pi), Boulevard los Musicos 6, Albir, 03581, +34 966 866 563

REF: # 9831 **CALPE/MORAIRA**

INFO

PRECIO:	192.000 €
TIPO:	Apartamento
CIUDAD:	Calpe/Moraira
HABITACIONES:	1
Baños:	1
Construidos (m2):	77
Parcela (m2):	-
Terraza (m2):	-
Años:	-
Planta:	-
MENSAJE	-

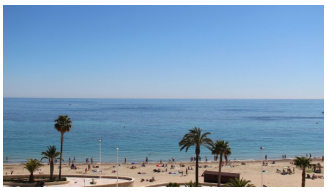

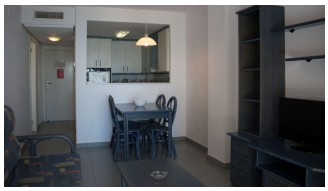

DESCRIPCION

Varios apartamentos con vistas al mar en venta en Calpe con un dormitorio. Cada apartamento tiene un salón-comedor con acceso a la terraza, cocina independiente, un dormitorio y un baño. A sólo 2 minutos a pie de la playa de arena de La Fossa y el bulevar con restaurantes y bares. El centro de Calpe está a 2,5 km. El edificio Hipocampus alberga apartamentos de 1,2 y 3 dormitorios. Ideal para alquileres vacacionales. El edificio cuenta con ascensor, servicio de conserjería 24 horas, piscina cubierta climatizada con jacuzzi, garaje. En el exterior hay una zona ajardinada y hay 2 piscinas comunitarias (adultos y niños). (traducido con DeepL)

CERTIFICADO ENERGETICO

VISTAS

- Panoramico
- Vistas al mar

PARKING NO. DE COCHES

Garage no. de coches : 1

CALEFACION

- Gas central

CERTIFICADO ENERGETICO

"OUR EXPERIENCE IS YOUR GUARANTEE"