VIASS iberiaproperty

Villajoyosa, Calle Costera de la mar, 3 , 03570, +34 603 500 700 | Albir (Alfaz del pi), Boulevard los Musicos 6, Albir, 03581, +34 966 866 563

REF: # 9492 **ORIHUELA COSTA (LOS ALTOS)**

INFO

PRECIO:	500.000 €
TIPO:	Villa
CIUDAD:	Orihuela Costa (Los Altos)
HABITACIONES:	3
Baños:	4
Construidos (m2):	135
Parcela (m2):	450
Terraza (m2):	-
Años:	-
Planta:	-
MENSAJE	-

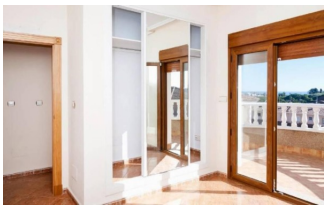

DESCRIPCION

VILLA INDEPENDIENTE DE NUEVA CONSTRUCCION En residencial privado con piscina comunitaria. Situado en una zona tranquila, a 2 km de Torrevieja y de la playa. Fácil acceso y comunicado con bus con el centro de la ciudad. Disfruta del mar sin renunciar a todas las comodidades de residir cerca de un importante núcleo urbano. La casa está a menos de 10km de los centros comerciales de La Zenia y Habaneras y del parque acuático Aquopolis Torrevieja. El aeropuerto más cercano es el de Alicante, ubicado a 39 km.

CERTIFICADO ENERGETICO

ESTILO

- Mediterraneo

VISTAS

- Panoramico

DISTANCIA A :

Playa : 2 Km

Aeropuerto: 40 Km

PARKING NO. DE COCHES

Garage no. de coches : 1

JARDÍN Y TERRAZAS

- Terraza abierta
- Jardín privado

EXTRA

- Puerta de seguridad

CERTIFICADO ENERGETICO

"OUR EXPERIENCE IS YOUR GUARANTEE"