VIASS iberiaproperty

Villajoyosa, Calle Costera de la mar, 3 , 03570, +34 603 500 700 | Albir (Alfaz del pi), Boulevard los Musicos 6, Albir, 03581, +34 966 866 563

REF: # 9354 **ALTEA**

INFO

PRECIO:	995.000 €
TIPO:	Adosado
CIUDAD:	Altea
HABITACIONES:	4
Baños:	3
Construidos (m2):	217
Parcela (m2):	-
Terraza (m2):	-
Años:	-
Planta:	-
MENSAJE	-

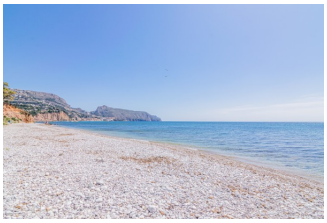

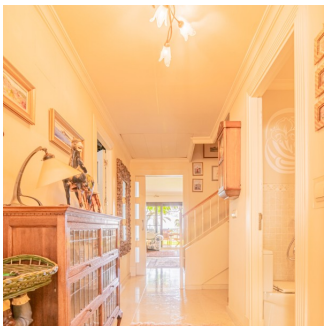

DESCRIPCION

Magnífico Bungalow Triplex en una urbanización privilegiada de Altea con unas vistas preciosas al mar , ya que se encuentra en primera línea. La vivienda consta de 4 amplias habitaciones, 3 de ellas con terraza propia, 3 baños (dos de ellos en suite) 1 aseo, cocina independiente , un amplio salón comedor con acceso directo a la terraza cubierta y jardín. La zona comunitaria consta con una zona ajardinada y una piscina, compartida entre tan solo 4 bungalows y también tiene acceso privado a la playa.

La vivienda tiene A/A por conductos (Frío/Calor) y suelo radiante en todas las estancias.

CERTIFICADO ENERGETICO

CERTIFICADO
ENERGETICO

"OUR EXPERIENCE IS YOUR GUARANTEE"