Villajoyosa, Calle Costera de la mar, 3 , 03570, +34 603 500 700 | Albir (Alfaz del pi), Boulevard los Musicos 6, Albir, 03581, +34 966 866 563

REF: # 1603 **LA NUCIA/POLOP (GUADALEST)**

INFO

PRECIO:	150.000 €
TIPO:	Terreno
CIUDAD:	La Nucia/Polop (Guadalest)
HABITACIONES:	-
Baños:	-
Construidos (m2):	-
Parcela (m2):	13.000
Terraza (m2):	-
Años:	-
Planta:	-
MENSAJE	-

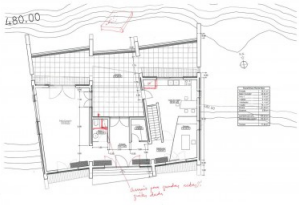

DESCRIPCION

Gran propiedad Guadalest 13000 m2 La propiedad se encuentra en una ladera orientada al sureste con hermosas vistas del valle y el sol de las montañas desde la mañana hasta las 16 en punto La propiedad ha sido previamente terreno agrícola y, por lo tanto, se están construyendo bancos, es decir, grandes áreas planas utilizables Se puede construir casi 270 m2 de vivienda en la parcela Proyecto aprobado por la arkitektera kolegiet (3 dormitorios 2 baños), así como las encuestas básicas están incluidas en la propiedad (cuesta alrededor de 10000 €) Está a unos 10 minutos en coche de La Nucia / Polop con restaurantes, tiendas, etc. Guadalest está a 6 minutos de distancia Ideal para criadero de perros, caballos o simplemente como una hermosa propiedad de montaña Costo de construcción de alto estándar aprox. 1000 € por m2

CERTIFICADO ENERGETICO

VISTAS

- Panoramico
- Vistas a la montaña

ORIENTACION

Sur este

CERTIFICADO ENERGETICO

"OUR EXPERIENCE IS YOUR GUARANTEE"