Villajoyosa, Calle Costera de la mar, 3 , 03570, +34 603 500 700 | Albir (Alfaz del pi), Boulevard los Musicos 6, Albir, 03581, +34 966 866 563

REF: # 11944 **ALBIR**

INFO

PRECIO:	335.000 €
TIPO:	Adosado
CIUDAD:	Albir
HABITACIONES:	2
Baños:	3
Construidos (m2):	192
Parcela (m2):	-
Terraza (m2):	-
Años:	-
Planta:	-
MENSAJE	-

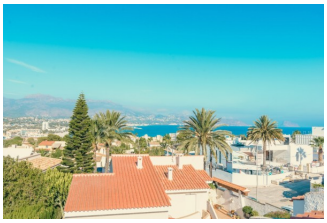
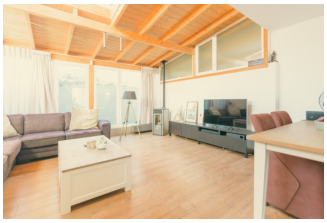

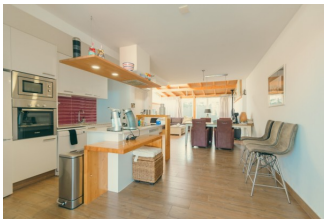

DESCRIPCION

Magnífico bungalow con ascensor privado, 2 dormitorios, 3 baños y terraza solarium con vistas panorámicas de la bahía. Dispone de calefacción central, aire acondicionado y garaje amplio con puerta motorizada.

CERTIFICADO ENERGETICO

CERTIFICADO
ENERGETICO

"OUR EXPERIENCE IS YOUR GUARANTEE"