VIASS iberiaproperty

Villajoyosa, Calle Costera de la mar, 3 , 03570, +34 603 500 700 | Albir (Alfaz del pi), Boulevard los Musicos 6, Albir, 03581, +34 966 866 563

REF: # 11750 **ALFAZ DEL PI**

INFO

PRECIO:	325.000 €
TIPO:	Villa
CIUDAD:	Alfaz del Pi
HABITACIONES:	4
Baños:	3
Construidos (m2):	227
Parcela (m2):	238
Terraza (m2):	-
Años:	-
Planta:	-
MENSAJE	-

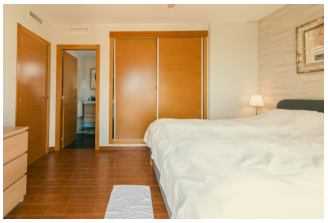

DESCRIPCION

Amplio chalet pareado distribuido en tres plantas, con bonitas vistas al mar y a la montaña, y a un paso del casco urbano en venta en Alfaz del Pi. La vivienda consta de 4 dormitorios, 3 baños, 2 salones y una cocina independiente completamente amueblada y equipada. En el exterior podemos disfrutar de varias terrazas, parking en parcela, posibilidad de construir una piscina. Hay zonas ajardinadas e instalación de placas solares.

CERTIFICADO ENERGETICO

CERTIFICADO
ENERGETICO

"OUR EXPERIENCE IS YOUR GUARANTEE"