VIASS iberiaproperty

Villajoyosa, Calle Costera de la mar, 3 , 03570, +34 603 500 700 | Albir (Alfaz del pi), Boulevard los Musicos 6, Albir, 03581, +34 966 866 563

REF: # 11724 **ALBIR**

INFO

PRECIO:	949.000 €
TIPO:	Villa
CIUDAD:	Albir
HABITACIONES:	3
Baños:	3
Construidos (m2):	198
Parcela (m2):	700
Terraza (m2):	-
Años:	-
Planta:	-
MENSAJE	-

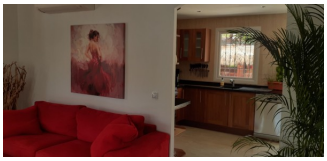

DESCRIPCION

Este chalet en el Albir ofrece espectaculares vistas panorámicas. Con una superficie total de 198,56 metros cuadrados. En el interior, encontrarás una cocina completamente equipada, amplio salón comedor que cuenta con una acogedora chimenea, además, incluye un práctico aseo. La casa dispone de 3 dormitorios, cada uno de ellos con su propio baño en suite, además de una maravillosa sauna y una sala de billar. El encanto de esta propiedad no termina en el interior; el jardín de 700 metros cuadrados ofrece múltiples terrazas, encontrarás dos trasteros para el almacenamiento, un jacuzzi, una zona de barbacoa y una impresionante piscina de agua salada en forma de laguna con cascada y tumbonas subacuáticas. Además, esta propiedad se encuentra muy cerca de todos los servicios de la zona, lo que la convierte en una ubicación conveniente para la vida cotidiana. Equipada con aire acondicionado mediante splits.

CERTIFICADO ENERGETICO

CERTIFICADO
ENERGETICO

"OUR EXPERIENCE IS YOUR GUARANTEE"