VIASS iberiaproperty

Villajoyosa, Calle Costera de la mar, 3 , 03570, +34 603 500 700 | Albir (Alfaz del pi), Boulevard los Musicos 6, Albir, 03581, +34 966 866 563

REF: # 10863 **BENITACHELL**

INFO

PRECIO:	135.000 €
TIPO:	Apartamento
CIUDAD:	Benitachell
HABITACIONES:	1
Baños:	1
Construidos (m2):	65
Parcela (m2):	-
Terraza (m2):	-
Años:	-
Planta:	-
MENSAJE	-

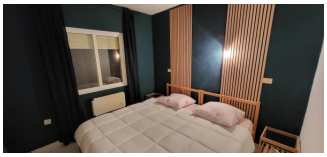

DESCRIPCION

Piso reformado de 1 dormitorio con vistas inmejorables en venta en Cumbre del Sol Ubicación Este piso bien presentado forma parte de un complejo con piscina comunitaria en Cumbre del Sol en Benitachell. Con preciosas vistas a los acantilados y al Mar Mediterráneo. Está a 20 minutos a pie de Cala dels Testos y la playa de Cala Moraig está a 1,8 km. Supermercado y restaurante con piscina a 600 m. Tanto Moraira como Javea están a 20 minutos en coche. El piso El piso ha sido reformado y consta de salón, cocina amueblada, dormitorio y baño. Hay una bonita terraza de 12 m2 con vistas a los imponentes acantilados y al mar. Características Piscina comunitaria, doble acristalamiento y calefacción central. Reserve hoy mismo una visita para este encantador piso. (traducido con DeepL)

CERTIFICADO ENERGETICO

VISTAS

- Panoramico
- Vistas al mar

CERTIFICADO ENERGETICO

"OUR EXPERIENCE IS YOUR GUARANTEE"