VIASS iberiaproperty

Villajoyosa, Calle Costera de la mar, 3 , 03570, +34 603 500 700 | Albir (Alfaz del pi), Boulevard los Musicos 6, Albir, 03581, +34 966 866 563

REF: # 10772 **COSTA MURCIA**

INFO

PRECIO:	404.900 €
TIPO:	Villa
CIUDAD:	Costa Murcia
HABITACIONES:	3
Baños:	2
Construidos (m2):	100
Parcela (m2):	207
Terraza (m2):	-
Años:	-
Planta:	-
MENSAJE	-

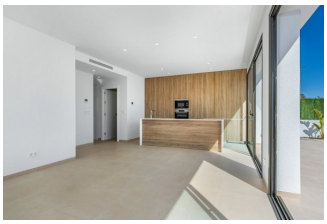

DESCRIPCION

VILLA DE OBRA NUEVA EN SANTIAGO DE LA RIBERA Preciosas villas de una sola planta con 3 dormitorios y 2 baños situados a 900 metros de las playas de Santiago De La Ribera. Todas villas tienen un luminoso salón con moderna cocina abierta y ventanas correderas que conectan con la terraza delantera y la piscina privada. Todos los dormitorios tienen armarios empotrados. También hay un gran solarium donde se puede tomar el sol todo el año, una plaza de aparcamiento privada en la parcela y el jardín. Situado en Santiago De La Ribera y a tan solo 900 m del mar es un lugar perfecto para disfrutar del fantástico clima con su precioso paseo marítimo. Aquí encontrará todas las instalaciones a poca distancia, como muchos buenos restaurantes, grandes bares de tapas, cafeterías y supermercados. Los baños de barro gratuitos de Lo Pagan también están a poca distancia. Esta zona ofrece una variedad de actividades de deportes acuáticos y está a sólo 20 minutos de La Zenia Boulevard y la ciudad de Cartagena. El aeropuerto de Murcia Corvera está a 30 minutos en coche. El aeropuerto de Alicante está a 50 minutos en coche.

CERTIFICADO ENERGETICO

VISTAS

- Panoramico

JARDÍN Y TERRAZAS

- Terraza abierta
- Jardín privado

EXTRA

- Puerta de seguridad

CERTIFICADO ENERGETICO

"OUR EXPERIENCE IS YOUR GUARANTEE"