VIASS iberiaproperty

Villajoyosa, Calle Costera de la mar, 3 , 03570, +34 603 500 700 | Albir (Alfaz del pi), Boulevard los Musicos 6, Albir, 03581, +34 966 866 563

REF: # 10695 **ALBIR**

INFO

PRECIO:	239.500 €
TIPO:	Apartamento
CIUDAD:	Albir
HABITACIONES:	2
Baños:	1
Construidos (m2):	83
Parcela (m2):	-
Terraza (m2):	-
Años:	-
Planta:	-
MENSAJE	-

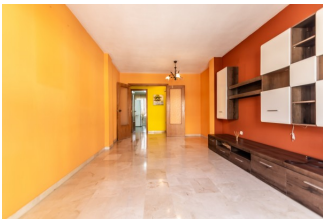

DESCRIPCION

Magnifico apartamento de esquina, con dos terrazas en venta en el centro del Albir La vivienda se distribuye en 2 dormitorios, 1 baño, 1 aseo, salón comedor, cocina independiente y además incluye un amplio garaje cabinado de 30 m2. Se encuentra en una maravillosa urbanización con piscina y jardines comunitarios, a un paso de todos los servicios.

CERTIFICADO ENERGETICO

CERTIFICADO
ENERGETICO

"OUR EXPERIENCE IS YOUR GUARANTEE"