Villajoyosa, Calle Costera de la mar, 3 , 03570, +34 603 500 700 | Albir (Alfaz del pi), Boulevard los Musicos 6, Albir, 03581, +34 966 866 563

REF: # 10265 **CALPE/MORAIRA**

INFO

PRECIO:	260.000 €
TIPO:	Penthouse
CIUDAD:	Calpe/Moraira
HABITACIONES:	2
Baños:	2
Construidos (m2):	70
Parcela (m2):	-
Terraza (m2):	-
Años:	-
Planta:	-
MENSAJE	-

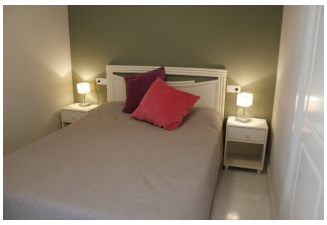

DESCRIPCION

PRECIOSOS ATICOS CON VISTAS AL MAR EN CALPE Preciosos apartamentos en primera línea de la playa de La Fossa en Calpe. Apartamentos de 1, 2 y 3 dormitorios totalmente amueblados, con baños equipados, cocina abierta y equipada y salón-comedor. Ático de 2 plantas con 2 dormitorios, 2 baños con terrazas que ofrecen magníficas vistas al mar. También se pueden contemplar hermosas vistas a Las Salinas. Plazas de aparcamiento disponibles con un coste adicional. En sus zonas comunes cuenta con piscina para adultos y niños y jacuzzi. Una increíble oportunidad para los amantes del mar. Calpe, una de las poblaciones de La Marina Alta, se encuentra en la costa norte de la provincia de Alicante, rodeada por las poblaciones de Altea, Benidorm, Teulada-Moraira, Benissa. Calpe tiene una maravillosa mezcla de antigua cultura valenciana y modernas instalaciones turísticas. Es una gran base desde la que explorar la zona local o disfrutar de las numerosas playas locales. Sólo Calpe tiene tres de las más bellas playas de arena de la costa. Calpe también cuenta con dos clubes de vela: Real Club Náutico de Calpe y Club Náutico de Puerto Blanco. El

pueblo pesquero de Calpe ahora se ha transformado en un imán turístico, la ciudad se encuentra en una ubicación ideal, de fácil acceso por la autopista A7 y la N332 que va desde Valencia a Alicante; es aproximadamente 1 hora en coche desde el aeropuerto de Alicante y 1,5 horas al aeropuerto de Valencia.

CERTIFICADO ENERGETICO

VISTAS

- Panoramico
- Vistas al mar

AMUEBLADO

- Amueblado

JARDÍN Y TERRAZAS

- Terraza abierta

CALEFACION

- Gas central

EXTRA

- Puerta de seguridad

CERTIFICADO ENERGETICO

"OUR EXPERIENCE IS YOUR GUARANTEE"